



IL SINDACATO DEI CITTADINI

Servizio Politiche del Lavoro e della Formazione

9° RAPPORTO 2014 UIL (OTTOBRE 2014)

LA CASSA INTEGRAZIONE PER MACRO AREE, REGIONI E PROVINCE

- + ORE AUTORIZZATE SETTEMBRE 2014 – dati per macro area, regioni e province -
(confronto con Agosto 2014 e settembre 2013)**
- + STIMA UIL LAVORATORI SETTEMBRE 2014 – dati per macro area e regioni -
(confronto con Agosto 2014 e settembre 2013)**
- + ORE AUTORIZZATE PER RAMO DI ATTIVITA' SETTEMBRE 2014 - dati per macro area e regioni
(confronto con Agosto 2014)**
- + ORE AUTORIZZATE PERIODO GENNAIO-SETTEMBRE 2014 – dati per macro area e regioni -
(confronto con stesso periodo 2013)**

Elaborazione UIL su fonte INPS

PRESENTAZIONE

Le ore di cassa integrazione richieste dalle aziende a settembre 2013 (104,5 milioni), rappresentano il picco più alto registrato in questo mese dall'inizio della crisi. I posti di lavoro potenzialmente "conservati" con questo ammortizzatore sociale sono stati nel mese di settembre 615 mila.

Fisiologicamente, tra il mese di agosto e settembre si assiste costantemente ad un aumento delle ore autorizzate e tale situazione si è realizzata anche quest'anno, in cui l'incremento è stato del 43,9%.

A preoccupare maggiormente oltre ad uno spaventoso aumento, rispetto ad agosto, delle ore autorizzate di cassa integrazione ordinaria (+265,8%), è il consistente numero di ore richieste di straordinaria che nel mese di settembre raggiungono 64,3 milioni. (un ammontare di ore mai raggiunto in questa gestione dall'inizio della crisi). Un vero e proprio Settembre nero.

I dati ci confermano, quindi, il persistere di una forte sofferenza del sistema produttivo rappresentato da quelle imprese che, grazie al sistema finanziato da lavoratori ed imprese (cigo e cigs), riescono a reggere l'impatto della crisi "autofinanziandosi", in gran parte, il sostegno al reddito.

Meno visibile, nel monitoraggio delle ore autorizzate di cassa integrazione, la "reale" sofferenza delle piccole e piccolissime imprese e dei lavoratori in esse occupati, che possono accedere alla sola cassa integrazione in deroga. Infatti la concessione di tale strumento è condizionata dalla incertezza dei finanziamenti necessari che, ad oggi, non sono stati completamente ancora ripartiti a livello regionale.

Queste sofferenze, però, non sono altrettanto evidenti alla "politica" che da una parte intende (con il Jobs Act) rivedere al ribasso i termini di utilizzo della cassa integrazione, specie quella straordinaria e, dall'altra, attraverso la restrizione dei criteri di accesso alla cassa integrazione e alla mobilità in deroga, intende accelerare il processo di superamento dello strumento senza che siano stati individuati altri strumenti di protezione sociale come i Fondi di solidarietà bilaterali ideati per sostituire proprio l'istituto della deroga. Come dire "lascio il certo per l'incerto" ma, in questo caso, stiamo parlando dell'unica forma di aiuto e di sostegno al reddito per decine di migliaia di persone.

GUGLIELMO LOY – SEGRETARIO CONFEDERALE UIL

Roma, novembre 2014

ANALISI DEI DATI CASSA INTEGRAZIONE: SETTEMBRE 2014

DATI NAZIONALI

CONFRONTO AGOSTO-SETTEMBRE 2014

Nel mese di settembre sono state autorizzate oltre **104 milioni** ore di cassa integrazione, con un aumento del **43,9%** rispetto ad agosto (quando le ore furono 72,6 mn). A settembre di quest'anno sono stati salvaguardati circa **615 mila** posti di lavoro.

Aumentano, rispetto ad agosto, tutte e tre le gestioni: del **265,8%** la cassa integrazione **ordinaria** (in valori assoluti, nel mese di settembre sono state richieste **21,6 milioni** di ore), del **61,9%** la cassa in **deroga** (sono state autorizzate **18,5 milioni** di ore) e del **16,4%** le ore di **straordinaria** (**64,3 milioni** di ore richieste nel mese)

CONFRONTO SETTEMBRE 2013-SETTEMBRE 2014

Dal confronto con lo stesso mese del 2013, a settembre di quest'anno le richieste di cassa integrazione sono aumentate del **13,7%**.

A crescere sono state le ore di cassa integrazione **straordinaria (+56,8%)**, mentre hanno subito un decremento le ore di cassa integrazione **ordinaria (-32,8%)** e di **deroga (-0,8%)**.

DATI PER MACRO AREE

CONFRONTO AGOSTO-SETTEMBRE 2014

I dati per macro area, evidenziano come l'aumento della cassa integrazione tra agosto e settembre 2014, abbia investito massicciamente il **Centro** (con un incremento del **101,3%**) ed il **Nord (+77,5%)**, a fronte della diminuzione del **Mezzogiorno (-23,1%)**.

In valori assoluti, nel **Nord** si concentra il maggior quantitativo di ore di CIG (**63,7 milioni**), seguito dal **Mezzogiorno (20,5 milioni)** e dal **Centro (20,2 milioni)**.

CONFRONTO SETTEMBRE 2013-SETTEMBRE 2014

Aumentano, nel confronto tra settembre 2013 e 2014, le ore di cassa integrazione richieste nelle 3 macro aree. L'incremento maggiore nel **Centro (+17,9%)**, seguito dal **Nord (+16,7%)** e dal **Mezzogiorno (+2,2%)**.

DATI REGIONALI E DELLE PROVINCE AUTONOME

CONFRONTO AGOSTO-SETTEMBRE 2014

In **15 Regioni** e nella **Provincia Autonoma di Trento** si registra un aumento di ore richieste (l'incremento maggiore in **Sardegna: +505,1%**). In **Sicilia**, viceversa, la maggiore diminuzione (**-71,2%**).

In valori assoluti, il **Piemonte** è la Regione con il maggior numero di ore autorizzate ad agosto (**18,9 milioni**).

CONFRONTO SETTEMBRE 2013-SETTEMBRE 2014

Sono **14 Regioni** e la **Provincia Autonoma di Trento** ha registrare aumenti a settembre 2014 rispetto allo stesso mese del 2013. L'incremento maggiore in **Friuli Venezia Giulia (+145,6%)**. La maggiore contrazione di ore richieste in **Molise (-58,6%)**.

DATI PROVINCIALI

CONFRONTO AGOSTO-SETTEMBRE 2014

Le richieste di cassa integrazione aumentano, tra agosto e settembre di quest'anno, in **76 Province**. **Trapani, Oristano e Vibo Valentia**, segnalano i maggiori incrementi, passando dalle "zero ore" richieste nel mese di agosto alle, rispettivamente, **244 mila, 48 mila e 45 mila** di settembre. La più forte contrazione di ore autorizzate si è avuta a **Palermo (-86,4%)**.

In valori assoluti, le prime 5 Province che registrano il maggior quantitativo di ore richieste a settembre sono: **Milano (circa 10 milioni di ore)**, **Brescia (9 milioni)**, **Torino (7 milioni)**, **Roma (4,8 milioni)** e **Livorno (3 milioni)**. Viceversa, la provincia che nel mese presenta il minor quantitativo di ore autorizzate è **Enna (10 mila ore)**.

CONFRONTO SETTEMBRE 2013-SETTEMBRE 2014

Dal confronto provinciale, sono **50** le **Province** interessate da un aumento di richieste di ore di cassa integrazione a settembre di quest'anno rispetto allo stesso mese del 2013. Il maggior incremento di ore a **Verbania (+972,1%)**, seguita da **Grosseto (+796,9%)**, da **Potenza (+721,4%)**, da **Livorno (+552,8%)** e da **Sassari (+485,5%)**. Viceversa la più forte contrazione di ore autorizzate ad **Enna (-93,5%)**.

ANALISI DEI DATI PER SETTORI PRODUTTIVI

CONFRONTO AGOSTO-SETTEMBRE 2014

In riferimento ai settori produttivi, l'**industria** è il ramo di attività che assorbe il maggior numero di ore richieste a settembre 2014 (**78 milioni**), seguita dall'**edilizia (11,3 milioni di ore)**, dal **commercio (11,1 milioni)** e dall'**artigianato (circa 4 milioni)**.

Tra agosto e settembre, le richieste di ore di cassa integrazione da parte delle aziende registrano un aumento in tutti i principali rami di attività: il maggior aumento in **edilizia (+230,3%)**, seguita dall'**artigianato (+136,3%)**, dall'**industria (+35,5%)** e dal **commercio (+11,9%)**.

ANALISI DEI DATI CASSA INTEGRAZIONE: PERIODO GENNAIO-SETTEMBRE 2014

CONFRONTO PERIODO GENNAIO- SETTEMBRE 2013/2014

Dall'inizio dell'anno fino a settembre, sono state complessivamente richieste dalle aziende **819 milioni** di ore, con una diminuzione rispetto allo stesso periodo del 2013, del **6,2%**.

Tra i due periodi a confronto, sono aumentate le richieste di cassa integrazione **straordinaria (+28,5%)**, a fronte di una contrazione della **deroga (-33,7%)** e dell'**ordinaria (-30,3%)**.

In valori assoluti, in questi mesi del 2014, la maggiore concentrazione di ore complessivamente richieste, sono state assorbite dalla cassa integrazione **straordinaria (477,6 milioni di ore)**, seguita dalle richieste di **ordinaria (189,7 milioni)** e **deroga (circa 151,8 milioni di ore)**.

Dall'analisi per macro area emerge che nel **Nord** sono state autorizzate il maggior numero di ore (**476,3 milioni**), seguito dal **Mezzogiorno (187,6 milioni)** e dal **Centro (155,1 milioni)**. Tra i due periodi a confronto, subisce un lieve aumento di ore di cassa integrazione solo il **Centro (+0,1%)**, a fronte di una contrazione di ore dell'**8,5%** del **Mezzogiorno** e del **7,1%** del **Nord**.

Tra i due periodi a confronto, le **Regioni** che registrano un aumento di ore di cassa integrazione sono **5** e la **Provincia Autonoma di Trento**, con l'incremento maggiore in **Basilicata (+24,2%)**. La maggior contrazione di ore nella **Prov. Aut. di Bolzano (-29%)**.

Andamento mensile ORE CIG: da gennaio 2009 a Settembre 2014

| GESTIONI | GEN. 2009 | FEB. 2009 | MAR. 2009 | APR. 2009 | MAG. 2009 | GIU. 2009 | LUG. 2009 | AGO. 2009 | SET. 2009 | OTT. 2009 | NOV. 2009 | DIC. 2009 | ANNO 2009 |
|--------------------------|-------------------|-------------------|--------------------|--------------------|--------------------|--------------------|--------------------|-------------------|--------------------|--------------------|--------------------|--------------------|--------------------------------|
| Totale CIG | 29.004.376 | 41.093.355 | 59.296.223 | 75.630.901 | 86.216.874 | 80.704.723 | 88.746.260 | 54.772.927 | 100.500.287 | 97.258.456 | 98.762.257 | 103.483.484 | 915.470.123 |
| CIG Ordinaria | 19.279.894 | 27.623.932 | 42.520.505 | 53.604.703 | 65.557.198 | 59.726.132 | 54.152.487 | 27.570.727 | 65.281.034 | 59.399.651 | 50.276.210 | 51.698.416 | 576.690.889 |
| CIG Straordinaria | 7.538.087 | 11.008.067 | 12.125.237 | 19.423.680 | 15.571.760 | 16.494.073 | 18.077.769 | 14.920.724 | 20.405.405 | 21.202.216 | 28.630.211 | 30.705.940 | 216.103.169 |
| CIG Deroga | 2.186.395 | 2.461.356 | 4.650.481 | 2.602.518 | 5.087.916 | 4.484.518 | 16.516.004 | 12.281.476 | 14.813.848 | 16.656.589 | 19.855.836 | 21.079.128 | 122.676.065 |
| GESTIONI | GEN. 2010 | FEB. 2010 | MAR. 2010 | APR. 2010 | MAG. 2010 | GIU. 2010 | LUG. 2010 | AGO. 2010 | SET. 2010 | OTT. 2010 | NOV. 2010 | DIC. 2010 | ANNO 2010 |
| Totale CIG | 80.725.764 | 97.082.281 | 121.709.536 | 114.627.544 | 115.701.518 | 102.763.548 | 113.263.452 | 76.500.298 | 102.748.731 | 99.816.361 | 89.535.950 | 85.920.637 | 1.200.395.620 |
| CIG Ordinaria | 35.854.669 | 39.091.452 | 42.837.938 | 33.114.250 | 34.675.268 | 27.267.547 | 27.776.072 | 8.978.559 | 26.109.279 | 23.838.001 | 20.960.272 | 21.301.248 | 341.804.555 |
| CIG Straordinaria | 26.001.815 | 35.075.332 | 48.766.320 | 55.016.585 | 45.147.195 | 35.679.790 | 46.533.087 | 26.582.246 | 44.351.069 | 42.316.521 | 37.867.423 | 42.087.274 | 485.424.657 |
| CIG Deroga | 18.869.280 | 22.915.497 | 30.105.278 | 26.496.709 | 35.879.055 | 39.816.211 | 38.954.293 | 40.939.493 | 32.288.383 | 33.661.839 | 30.708.255 | 22.532.115 | 373.166.408 |
| GESTIONI | GEN. 2011 | FEB. 2011 | MAR. 2011 | APR. 2011 | MAG. 2011 | GIU. 2011 | LUG. 2011 | AGO. 2011 | SET. 2011 | OTT. 2011 | NOV. 2011 | DIC. * 2011 | ANNO 2011 |
| Totale CIG | 60.191.905 | 69.309.871 | 101.815.552 | 91.241.505 | 100.352.179 | 82.392.447 | 81.391.878 | 56.782.860 | 84.034.588 | 86.128.666 | 85.916.476 | 77.805.574 | 977.363.501 |
| CIG Ordinaria | 18.278.019 | 19.146.965 | 23.201.768 | 19.252.867 | 19.837.283 | 18.680.164 | 20.125.510 | 7.165.620 | 21.102.438 | 18.625.624 | 21.635.911 | 22.757.342 | 229.809.511 |
| CIG Straordinaria | 23.816.060 | 27.989.918 | 42.036.868 | 41.466.106 | 49.014.559 | 33.624.265 | 32.829.726 | 22.908.022 | 32.836.784 | 39.273.530 | 39.422.794 | 34.264.706 | 419.483.338 |
| CIG Deroga | 18.097.826 | 22.172.988 | 36.576.916 | 30.522.532 | 31.500.337 | 30.088.018 | 28.436.642 | 26.709.218 | 30.095.366 | 28.229.512 | 24.857.771 | 20.783.526 | 328.070.652 |
| GESTIONI | GEN. 2012 | FEB. 2012 | MAR. 2012 | APR. 2012 | MAG. 2012 | GIU. 2012 | LUG. 2012 | AGO. 2012 | SET. 2012 | OTT. 2012 | NOV. 2012 | DIC. 2012 | ANNO 2012 |
| Totale CIG | 63.503.443 | 84.565.800 | 101.936.428 | 86.935.987 | 106.350.042 | 97.754.721 | 119.678.687 | 69.117.330 | 87.914.970 | 103.930.848 | 109.377.865 | 88.084.859 | 1.119.150.980 |
| CIG Ordinaria | 21.297.648 | 25.599.577 | 28.683.824 | 27.215.228 | 34.624.696 | 31.505.326 | 35.374.880 | 11.062.046 | 33.685.498 | 31.719.033 | 33.244.207 | 26.182.862 | 340.194.825 |
| CIG Straordinaria | 26.280.023 | 25.315.960 | 33.879.528 | 30.249.115 | 36.415.299 | 37.853.411 | 39.311.704 | 25.652.384 | 25.087.281 | 40.529.921 | 46.316.891 | 34.727.720 | 401.619.237 |
| CIG Deroga | 15.925.772 | 33.650.263 | 39.373.076 | 29.471.644 | 35.310.047 | 28.395.984 | 44.992.103 | 32.402.900 | 29.142.191 | 31.681.894 | 29.816.767 | 27.174.277 | 377.336.918 |
| GESTIONI | GEN. 2013 | FEB. 2013 | MAR. 2013 | APR. 2013 | MAG. 2013 | GIU. 2013 | LUG. 2013 | AGO. 2013 | SET. 2013 | OTT. 2013 | NOV. 2013 | DIC. 2013 | ANNO 2013 |
| Totale CIG | 91.230.966 | 86.963.079 | 106.565.826 | 106.597.472 | 100.355.880 | 98.411.506 | 106.063.051 | 84.815.356 | 91.845.400 | 99.081.307 | 116.333.796 | 94.093.599 | 1.182.357.238 |
| CIG Ordinaria | 31.186.609 | 32.593.906 | 34.614.956 | 36.238.258 | 35.733.440 | 28.101.966 | 32.819.049 | 8.841.278 | 32.135.189 | 33.714.065 | 26.643.900 | 23.588.971 | 356.211.587 |
| CIG Straordinaria | 43.399.514 | 39.832.255 | 45.642.206 | 36.276.978 | 47.421.423 | 43.627.641 | 42.680.262 | 31.777.342 | 41.023.761 | 51.496.050 | 57.682.106 | 46.259.745 | 527.119.283 |
| CIG Deroga | 16.644.843 | 14.536.918 | 26.308.664 | 34.082.236 | 17.201.017 | 26.681.899 | 30.563.740 | 44.196.736 | 18.686.450 | 13.871.192 | 32.007.790 | 24.244.883 | 299.026.368 |
| GESTIONI | GEN. 2014 | FEB. 2014 | MAR. 2014 | APR. 2014 | MAG. 2014 | GIU. 2014 | LUG. 2014 | AGO. 2014 | SET. 2014 | OTT. 2014 | NOV. 2014 | DIC. 2014 | Periodo GENNAIO-SETTEMBRE 2014 |
| Totale CIG | 92.655.097 | 92.471.775 | 109.690.365 | 96.731.084 | 96.444.193 | 74.507.975 | 79.530.285 | 72.617.144 | 104.467.510 | | | | 819.115.428 |
| CIG Ordinaria | 23.930.791 | 23.564.543 | 27.379.825 | 22.519.635 | 22.187.875 | 22.403.552 | 20.234.728 | 5.905.251 | 21.603.504 | | | | 189.729.704 |
| CIG Straordinaria | 54.294.302 | 45.764.794 | 53.215.798 | 55.581.983 | 62.301.057 | 36.489.887 | 50.383.751 | 55.259.721 | 64.319.661 | | | | 477.610.954 |
| CIG Deroga | 14.430.004 | 23.142.438 | 29.094.742 | 18.629.466 | 11.955.261 | 15.614.536 | 15.614.536 | 8.911.806 | 18.544.345 | | | | 151.774.770 |

N.B. I dati presenti in questa tabella potrebbero essere discordanti dai precedenti monitoraggi a seguito di un aggiornamento della banca dati da parte dell'Inps

ANDAMENTO MENSILE CASSA INTEGRAZIONE (DA GENNAIO 2009 A SETTEMBRE 2014)

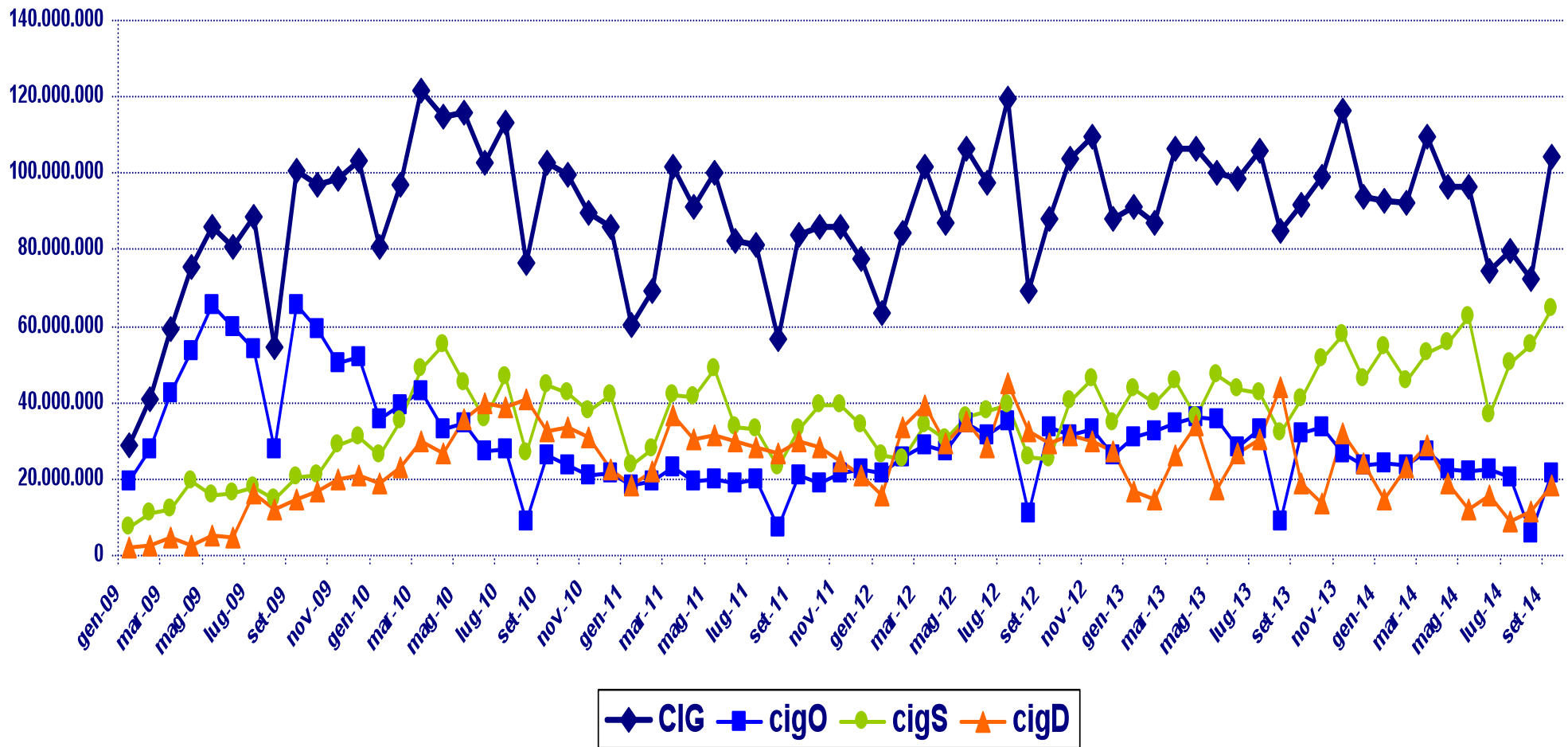

SETTEMBRE 2014

(confronto con Agosto 2014)

MACRO AREA

CASSA INTEGRAZIONE (ORE AUTORIZZATE)

AGOSTO-SETTEMBRE 2014

| MACRO AREE | AGOSTO 2014 | | | | SETTEMBRE 2014 | | | | DIFFERENZA % | | | |
|-------------|------------------|-------------------|-------------------|-------------------|-------------------|-------------------|-------------------|--------------------|--------------|---------------|-------------|-------------|
| | Ordinaria | Straordinaria | DEROGA | totale | Ordinaria | Straordinaria | DEROGA | totale | Ordinaria | Straordinaria | DEROGA | totale |
| NORD | 4.310.342 | 30.706.572 | 909.286 | 35.926.200 | 14.029.098 | 39.562.098 | 10.191.478 | 63.782.674 | 225,5 | 28,8 | 1.020,8 | 77,5 |
| CENTRO | 735.643 | 5.513.053 | 3.769.558 | 10.018.254 | 3.537.693 | 12.552.351 | 4.071.917 | 20.161.961 | 380,9 | 127,7 | 8,0 | 101,3 |
| MEZZOGIORNO | 859.266 | 19.040.096 | 6.773.328 | 26.672.690 | 4.036.713 | 12.205.212 | 4.280.950 | 20.522.875 | 369,8 | -35,9 | -36,8 | -23,1 |
| ITALIA | 5.905.251 | 55.259.721 | 11.452.172 | 72.617.144 | 21.603.504 | 64.319.661 | 18.544.345 | 104.467.510 | 265,8 | 16,4 | 61,9 | 43,9 |

REGIONI e PROVINCE AUTONOME: ORE AUTORIZZATE DI CASSA INTEGRAZIONE (AGOSTO-SETTEMBRE 2014)

| REGIONI E P.AUTONOME | AGOSTO 2014 | | | | SETTEMBRE 2014 | | | | DIFFERENZA % | | | |
|-----------------------|------------------|-------------------|-------------------|-------------------|-------------------|-------------------|-------------------|--------------------|--------------|---------------|--------------|--------------|
| | Ordinaria | Straordinaria | DEROGA | totale | Ordinaria | Straordinaria | DEROGA | totale | Ordinaria | Straordinaria | DEROGA | totale |
| Piemonte | 713.657 | 18.093.611 | 69.024 | 18.876.292 | 3.548.889 | 7.406.271 | 1.980.201 | 12.935.361 | 397,3 | -59,1 | 2.768,9 | -31,5 |
| Valle d'Aosta | 29.086 | 12.062 | 4.944 | 46.092 | 29.006 | 16.404 | 9.021 | 54.431 | -0,3 | 36,0 | 82,5 | 18,1 |
| Liguria | 132.458 | 143.449 | 213.304 | 489.211 | 269.110 | 924.909 | 119.855 | 1.313.874 | 103,2 | 544,8 | -43,8 | 168,6 |
| Lombardia | 2.578.628 | 5.171.615 | 433.216 | 8.183.459 | 6.384.748 | 21.379.572 | 71.546 | 27.835.866 | 147,6 | 313,4 | -83,5 | 240,1 |
| Bolzano | 131.098 | 513.350 | 11.908 | 656.356 | 329.045 | 57.987 | 4.312 | 391.344 | 151,0 | -88,7 | -63,8 | -40,4 |
| Trento | 33.034 | 185.333 | 13.581 | 231.948 | 156.289 | 245.670 | 15.795 | 417.754 | 373,1 | 32,6 | 16,3 | 80,1 |
| Veneto | 114.671 | 2.442.270 | 36.475 | 2.593.416 | 1.881.908 | 5.196.766 | 2.407.171 | 9.485.845 | 1.541,1 | 112,8 | 6.499,5 | 265,8 |
| Friuli Venezia Giulia | 253.313 | 1.804.807 | 3.766 | 2.061.886 | 385.499 | 1.741.725 | 685.287 | 2.812.511 | 52,2 | -3,5 | 18.096,7 | 36,4 |
| Emilia Romagna | 324.397 | 2.340.075 | 123.068 | 2.787.540 | 1.044.604 | 2.592.794 | 4.898.290 | 8.535.688 | 222,0 | 10,8 | 3.880,1 | 206,2 |
| Toscana | 373.600 | 1.703.947 | 2.153.520 | 4.231.067 | 826.392 | 5.542.450 | 1.437.933 | 7.806.775 | 121,2 | 225,3 | -33,2 | 84,5 |
| Umbria | 227.721 | 246.683 | 34.689 | 509.093 | 511.604 | 302.388 | 935.309 | 1.749.301 | 124,7 | 22,6 | 2.596,3 | 243,6 |
| Marche | 43.118 | 696.441 | 799.656 | 1.539.215 | 905.199 | 2.357.365 | 1.254.180 | 4.516.744 | 1.999,4 | 238,5 | 56,8 | 193,4 |
| Lazio | 91.204 | 2.865.982 | 781.693 | 3.738.879 | 1.294.498 | 4.350.148 | 444.495 | 6.089.141 | 1.319,3 | 51,8 | -43,1 | 62,9 |
| Abruzzo | 368.182 | 755.304 | 1.395.327 | 2.518.813 | 501.540 | 1.658.275 | 419.814 | 2.579.629 | 36,2 | 119,6 | -69,9 | 2,4 |
| Molise | 285.902 | 93.114 | 1.120 | 380.136 | 209.516 | 920 | 0 | 210.436 | -26,7 | -99,0 | -100,0 | -44,6 |
| Campania | 134.169 | 963.200 | 1.387.104 | 2.484.473 | 795.658 | 2.579.584 | 1.828.748 | 5.203.990 | 493,0 | 167,8 | 31,8 | 109,5 |
| Puglia | 23.920 | 9.848.364 | 193.049 | 10.065.333 | 1.381.761 | 2.763.305 | 1.532.117 | 5.677.183 | 5.676,6 | -71,9 | 693,6 | -43,6 |
| Basilicata | 18.853 | 489.587 | 85.232 | 593.672 | 325.109 | 357.617 | 2.463 | 685.189 | 1.624,4 | -27,0 | -97,1 | 15,4 |
| Calabria | 0 | 270.667 | 42.020 | 312.687 | 134.525 | 1.184.074 | 9.984 | 1.328.583 | 13.452.500,0 | 337,5 | -76,2 | 324,9 |
| Sicilia | 6.959 | 6.317.137 | 3.669.476 | 9.993.572 | 493.774 | 2.051.332 | 332.124 | 2.877.230 | 6.995,5 | -67,5 | -90,9 | -71,2 |
| Sardegna | 21.281 | 302.723 | 0 | 324.004 | 194.830 | 1.610.105 | 155.700 | 1.960.635 | 815,5 | 431,9 | 15.570.000,0 | 505,1 |
| ITALIA | 5.905.251 | 55.259.721 | 11.452.172 | 72.617.144 | 21.603.504 | 64.319.661 | 18.544.345 | 104.467.510 | 265,8 | 16,4 | 61,9 | 43,9 |

STIME UIL: LAVORATORI IN CASSA INTEGRAZIONE* (AGOSTO-SETTEMBRE 2014)

| REGIONI E P.AUTONOME | AGOSTO 2014 | | | | SETTEMBRE 2014 | | | | DIFFERENZA (val.assoluti) | | | |
|-----------------------|---------------|----------------|---------------|----------------|----------------|----------------|----------------|----------------|---------------------------|---------------|---------------|----------------|
| | Ordinaria | Straordinaria | DEROGA | totale | Ordinaria | Straordinaria | DEROGA | totale | Ordinaria | Straordinaria | DEROGA | totale |
| Piemonte | 4.198 | 106.433 | 406 | 111.037 | 20.876 | 43.566 | 11.648 | 76.090 | 16.678 | -62.867 | 11.242 | -34.947 |
| Valle d'Aosta | 171 | 71 | 29 | 271 | 171 | 96 | 53 | 320 | 0 | 25 | 24 | 49 |
| Liguria | 779 | 844 | 1.255 | 2.878 | 1.583 | 5.441 | 705 | 7.729 | 804 | 4.597 | -550 | 4.851 |
| Lombardia | 15.168 | 30.421 | 2.548 | 48.138 | 37.557 | 125.762 | 421 | 163.740 | 22.389 | 95.341 | -2.127 | 115.602 |
| Bolzano | 771 | 3.020 | 70 | 3.861 | 1.936 | 341 | 25 | 2.302 | 1.165 | -2.679 | -45 | -1.559 |
| Trento | 194 | 1.090 | 80 | 1.364 | 919 | 1.445 | 93 | 2.457 | 725 | 355 | 13 | 1.093 |
| Veneto | 675 | 14.366 | 215 | 15.255 | 11.070 | 30.569 | 14.160 | 55.799 | 10.395 | 16.203 | 13.945 | 40.544 |
| Friuli Venezia Giulia | 1.490 | 10.617 | 22 | 12.129 | 2.268 | 10.245 | 4.031 | 16.544 | 778 | -372 | 4.009 | 4.415 |
| Emilia Romagna | 1.908 | 13.765 | 724 | 16.397 | 6.145 | 15.252 | 28.813 | 50.210 | 4.237 | 1.487 | 28.089 | 33.813 |
| Toscana | 2.198 | 10.023 | 12.668 | 24.889 | 4.861 | 32.603 | 8.458 | 45.922 | 2.663 | 22.580 | -4.210 | 21.033 |
| Umbria | 1.340 | 1.451 | 204 | 2.995 | 3.009 | 1.779 | 5.502 | 10.290 | 1.669 | 328 | 5.298 | 7.295 |
| Marche | 254 | 4.097 | 4.704 | 9.054 | 5.325 | 13.867 | 7.378 | 26.569 | 5.071 | 9.770 | 2.674 | 17.515 |
| Lazio | 536 | 16.859 | 4.598 | 21.993 | 7.615 | 25.589 | 2.615 | 35.818 | 7.079 | 8.730 | -1.983 | 13.825 |
| Abruzzo | 2.166 | 4.443 | 8.208 | 14.817 | 2.950 | 9.755 | 2.469 | 15.174 | 784 | 5.312 | -5.739 | 357 |
| Molise | 1.682 | 548 | 7 | 2.236 | 1.232 | 5 | 0 | 1.238 | -450 | -543 | -7 | -998 |
| Campania | 789 | 5.666 | 8.159 | 14.615 | 4.680 | 15.174 | 10.757 | 30.612 | 3.891 | 9.508 | 2.598 | 15.997 |
| Puglia | 141 | 57.932 | 1.136 | 59.208 | 8.128 | 16.255 | 9.012 | 33.395 | 7.987 | -41.677 | 7.876 | -25.813 |
| Basilicata | 111 | 2.880 | 501 | 3.492 | 1.912 | 2.104 | 14 | 4.031 | 1.801 | -776 | -487 | 539 |
| Calabria | 0 | 1.592 | 247 | 1.839 | 791 | 6.965 | 59 | 7.815 | 791 | 5.373 | -188 | 5.976 |
| Sicilia | 41 | 37.160 | 21.585 | 58.786 | 2.905 | 12.067 | 1.954 | 16.925 | 2.864 | -25.093 | -19.631 | -41.861 |
| Sardegna | 125 | 1.781 | 0 | 1.906 | 1.146 | 9.471 | 916 | 11.533 | 1.021 | 7.690 | 916 | 9.627 |
| ITALIA | 34.737 | 325.057 | 67.366 | 427.160 | 127.079 | 378.351 | 109.084 | 614.515 | 92.342 | 53.294 | 41.718 | 187.355 |

* La stima non tiene conto dell'effetto del cosiddetto tiraggio (cioè di quante ore sono state effettivamente utilizzate dall'impresa)

REGIONI e PROVINCE AUTONOME
VARIAZIONI PERCENTUALI AGOSTO-SETTEMBRE 2014

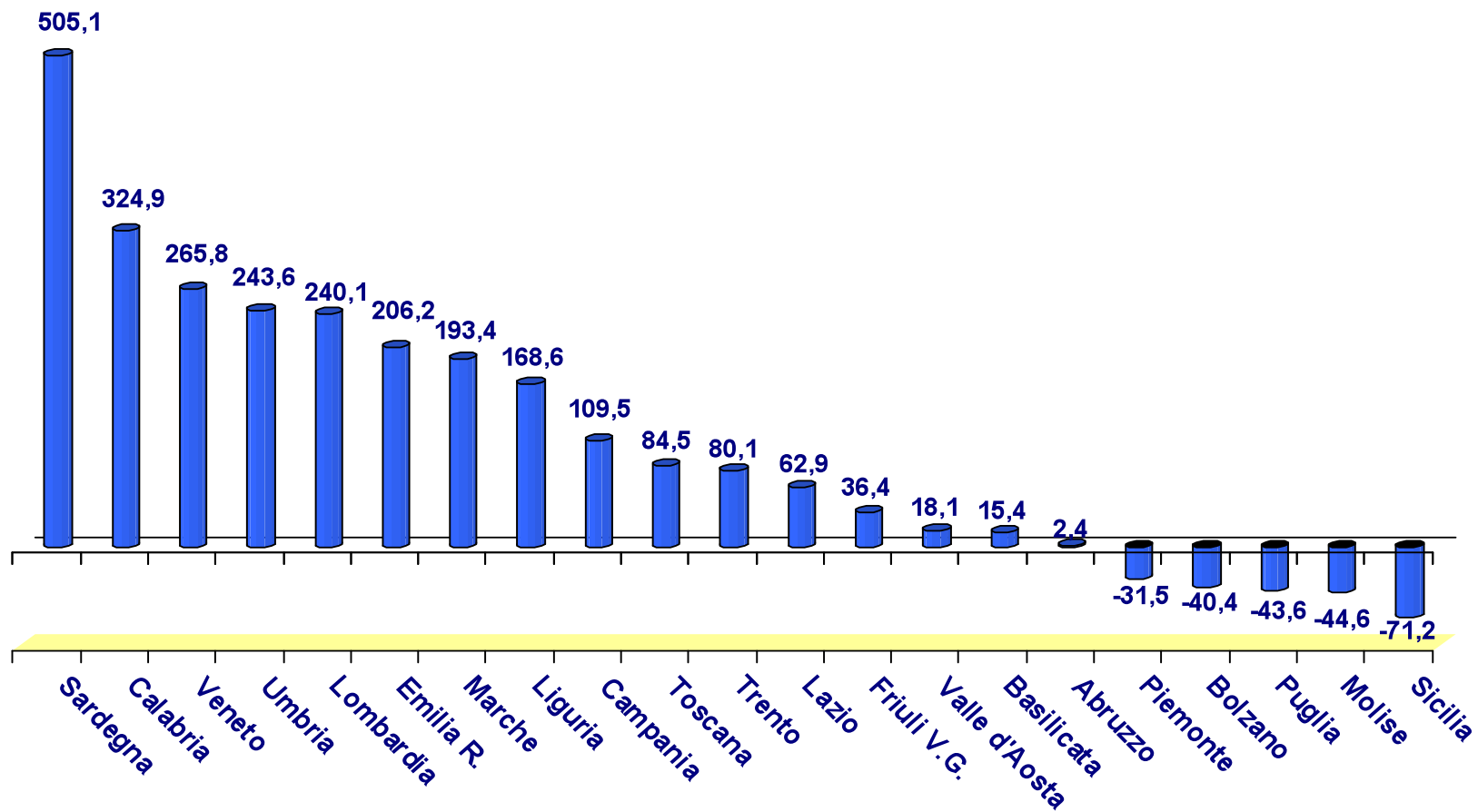

PROVINCE: ORE AUTORIZZATE DI CASSA INTEGRAZIONE

AGOSTO-SETTEMBRE 2014

| PROVINCE | AGOSTO 2014 | | | | SETTEMBRE 2014 | | | | DIFFERENZA % | | | |
|-------------|-------------|------------|---------|-------------------|----------------|-----------|---------|------------------|---------------|-------------|--------------|----------------|
| | Ordin. | Straord. | Deroga | totale | Ordin. | Straord. | Deroga | totale | Ordin. | Straord. | Deroga | totale |
| Torino | 504.550 | 16.800.776 | 59.914 | 17.365.240 | 1.632.897 | 4.413.072 | 979.465 | 7.025.434 | 223,6 | -73,7 | 1.534,8 | -59,5 |
| Alessandria | 0 | 246.220 | 390 | 246.610 | 413.469 | 424.427 | 294.975 | 1.132.871 | 41.346.900,0 | 72,4 | 75.534,6 | 359,4 |
| Asti | 0 | 104.890 | 0 | 104.890 | 74.687 | 241.203 | 124.957 | 440.847 | 7.468.700,0 | 130,0 | 12.495.700,0 | 320,3 |
| Biella | 48.162 | 32.370 | 113 | 80.645 | 223.781 | 635.818 | 96.313 | 955.912 | 364,6 | 1.864,2 | 85.132,7 | 1.085,3 |
| Cuneo | 160.945 | 248.819 | 24 | 409.788 | 187.346 | 1.049.982 | 220.986 | 1.458.314 | 16,4 | 322,0 | 920.675,0 | 255,9 |
| Novara | 0 | 495.574 | 4.050 | 499.624 | 525.511 | 564.971 | 159.306 | 1.249.788 | 52.551.100,0 | 14,0 | 3.833,5 | 150,1 |
| Verbania | 0 | 15.634 | 2.616 | 18.250 | 251.743 | 17.945 | 27.512 | 297.200 | 25.174.300,0 | 14,8 | 951,7 | 1.528,5 |
| Vercelli | 0 | 149.328 | 1.917 | 151.245 | 239.455 | 58.853 | 76.687 | 374.995 | 23.945.500,0 | -60,6 | 3.900,4 | 147,9 |
| Aosta | 29.086 | 12.062 | 4.944 | 46.092 | 29.006 | 16.404 | 9.021 | 54.431 | -0,3 | 36,0 | 82,5 | 18,1 |
| Genova | 36.354 | 125.091 | 140.295 | 301.740 | 105.100 | 304.767 | 90.967 | 500.834 | 189,1 | 143,6 | -35,2 | 66,0 |
| Imperia | 26.635 | 3.943 | 6.676 | 37.254 | 14.239 | 110.966 | 3.138 | 128.343 | -46,5 | 2.714,3 | -53,0 | 244,5 |
| La Spezia | 69.469 | 14.415 | 36.890 | 120.774 | 44.587 | 472.288 | 23.230 | 540.105 | -35,8 | 3.176,4 | -37,0 | 347,2 |
| Savona | 0 | 0 | 29.443 | 29.443 | 105.184 | 36.888 | 2.520 | 144.592 | 10.518.400,0 | 3.688.800,0 | -91,4 | 391,1 |
| Milano | 0 | 993.022 | 62.023 | 1.055.045 | 1.803.335 | 8.134.073 | 36.898 | 9.974.306 | 180.333.500,0 | 719,1 | -40,5 | 845,4 |
| Bergamo | 654.896 | 939.408 | 303.787 | 1.898.091 | 566.070 | 1.531.674 | 0 | 2.097.744 | -13,6 | 63,0 | -100,0 | 10,5 |
| Brescia | 588.875 | 882.515 | 18.276 | 1.489.666 | 925.094 | 8.107.566 | 8.660 | 9.041.320 | 57,1 | 818,7 | -52,6 | 506,9 |
| Como | 0 | 296.052 | 43.685 | 339.737 | 979.445 | 700.313 | 0 | 1.679.758 | 97.944.500,0 | 136,6 | -100,0 | 394,4 |
| Cremona | 160.056 | 33.303 | 0 | 193.359 | 206.073 | 246.304 | 1.040 | 453.417 | 28,8 | 639,6 | 104.000,0 | 134,5 |
| Lecco | 505.972 | 344.255 | 0 | 850.227 | 174.508 | 467.298 | 0 | 641.806 | -65,5 | 35,7 | 0,0 | -24,5 |
| Lodi | 12.027 | 296.159 | 3.249 | 311.435 | 84.574 | 26.109 | 0 | 110.683 | 603,2 | -91,2 | -100,0 | -64,5 |
| Mantova | 170.276 | 136.805 | 1.968 | 309.049 | 81.819 | 270.052 | 2.340 | 354.211 | -51,9 | 97,4 | 18,9 | 14,6 |
| Pavia | 0 | 130.383 | 228 | 130.611 | 584.986 | 330.547 | 0 | 915.533 | 58.498.600,0 | 153,5 | -100,0 | 601,0 |
| Sondrio | 0 | 21.440 | 0 | 21.440 | 47.138 | 24.312 | 0 | 71.450 | 4.713.800,0 | 13,4 | 0,0 | 233,3 |
| Varese | 486.526 | 1.098.273 | 0 | 1.584.799 | 931.706 | 1.541.324 | 22.608 | 2.495.638 | 91,5 | 40,3 | 2.260.800,0 | 57,5 |
| Venezia | 15.862 | 397.994 | 344 | 414.200 | 192.962 | 1.125.731 | 292.790 | 1.611.483 | 1.116,5 | 182,9 | 85.013,4 | 289,1 |
| Belluno | 39.862 | 40.353 | 105 | 80.320 | 166.449 | 225.382 | 66.109 | 457.940 | 317,6 | 458,5 | 62.861,0 | 470,1 |
| Padova | 17.660 | 217.588 | 13.436 | 248.684 | 432.105 | 793.160 | 580.860 | 1.806.125 | 2.346,8 | 264,5 | 4.223,2 | 626,3 |
| Rovigo | 0 | 389.271 | 3.860 | 393.131 | 256.645 | 27.076 | 220.693 | 504.414 | 25.664.500,0 | -93,0 | 5.617,4 | 28,3 |
| Treviso | 0 | 305.929 | 381 | 306.310 | 224.248 | 1.268.243 | 564.430 | 2.056.921 | 22.424.800,0 | 314,6 | 148.044,4 | 571,5 |
| Verona | 41.287 | 744.871 | 128 | 786.286 | 321.199 | 670.213 | 165.135 | 1.156.547 | 678,0 | -10,0 | 128.911,7 | 47,1 |
| Vicenza | 0 | 346.264 | 18.221 | 364.485 | 288.300 | 1.086.961 | 517.154 | 1.892.415 | 28.830.000,0 | 213,9 | 2.738,2 | 419,2 |
| Trieste | 20.156 | 96.159 | 3.766 | 120.081 | 58.677 | 322.057 | 78.225 | 458.959 | 191,1 | 234,9 | 1.977,1 | 282,2 |
| Gorizia | 17.024 | 80.638 | 0 | 97.662 | 53.469 | 68.461 | 152.768 | 274.698 | 214,1 | -15,1 | 15.276.800,0 | 181,3 |
| Pordenone | 172.117 | 386.364 | 0 | 558.481 | 180.572 | 550.877 | 182.274 | 913.723 | 4,9 | 42,6 | 18.227.400,0 | 63,6 |
| Udine | 44.016 | 1.241.646 | 0 | 1.285.662 | 92.781 | 800.330 | 272.020 | 1.165.131 | 110,8 | -35,5 | 27.202.000,0 | -9,4 |

| PROVINCE | AGOSTO 2014 | | | | SETTEMBRE 2014 | | | | DIFFERENZA % | | | |
|-----------------|-------------|-----------|---------|------------------|----------------|-----------|-----------|------------------|--------------|----------|--------------|-----------------|
| | Ordin. | Straord. | Deroga | totale | Ordin. | Straord. | Deroga | totale | Ordin. | Straord. | Deroga | totale |
| Bologna | 122.991 | 412.061 | 34.108 | 569.160 | 270.327 | 689.275 | 932.046 | 1.891.648 | 119,8 | 67,3 | 2.632,6 | 232,4 |
| Ferrara | 51.254 | 5.366 | 3.505 | 60.125 | 62.679 | 459.865 | 291.254 | 813.798 | 22,3 | 8.470,0 | 8.209,7 | 1.253,5 |
| Forlì-Cesena | 0 | 355.583 | 0 | 355.583 | 151.640 | 102.462 | 549.999 | 804.101 | 15.164.000,0 | -71,2 | 54.999.900,0 | 126,1 |
| Modena | 46.084 | 356.001 | 8.913 | 410.998 | 76.718 | 279.386 | 1.316.277 | 1.672.381 | 66,5 | -21,5 | 14.668,1 | 306,9 |
| Parma | 0 | 70.683 | 9.390 | 80.073 | 104.476 | 334.036 | 185.145 | 623.657 | 10.447.600,0 | 372,6 | 1.871,7 | 678,9 |
| Piacenza | 0 | 448.714 | 44.456 | 493.170 | 193.226 | 33.592 | 32.033 | 258.851 | 19.322.600,0 | -92,5 | -27,9 | -47,5 |
| Ravenna | 67.246 | 144.760 | 18.308 | 230.314 | 71.786 | 151.416 | 412.327 | 635.529 | 6,8 | 4,6 | 2.152,2 | 175,9 |
| Reggio Emilia | 36.822 | 156.778 | 4.388 | 197.988 | 39.633 | 268.222 | 222.483 | 530.338 | 7,6 | 71,1 | 4.970,3 | 167,9 |
| Rimini | 0 | 390.129 | 0 | 390.129 | 74.119 | 274.540 | 956.726 | 1.305.385 | 7.411.900,0 | -29,6 | 95.672.600,0 | 234,6 |
| Firenze | 149.867 | 362.900 | 433.947 | 946.714 | 53.860 | 763.297 | 273.802 | 1.090.959 | -64,1 | 110,3 | -36,9 | 15,2 |
| Arezzo | 89.713 | 216.795 | 42.808 | 349.316 | 125.775 | 319.493 | 297.453 | 742.721 | 40,2 | 47,4 | 594,9 | 112,6 |
| Grosseto | 0 | 47.848 | 57.383 | 105.231 | 69.051 | 482.256 | 12.822 | 564.129 | 6.905.100,0 | 907,9 | -77,7 | 436,1 |
| Livorno | 8.384 | 99.563 | 30.840 | 138.787 | 56.918 | 2.854.770 | 123.537 | 3.035.225 | 578,9 | 2.767,3 | 300,6 | 2.087,0 |
| Lucca | 17.328 | 86.028 | 342.430 | 445.786 | 127.666 | 201.319 | 103.497 | 432.482 | 636,8 | 134,0 | -69,8 | -3,0 |
| Massa-Carrara | 32.516 | 73.684 | 62.674 | 168.874 | 51.691 | 31.007 | 54.381 | 137.079 | 59,0 | -57,9 | -13,2 | -18,8 |
| Pisa | 24.555 | 595.370 | 436.136 | 1.056.061 | 201.428 | 624.190 | 61.536 | 887.154 | 720,3 | 4,8 | -85,9 | -16,0 |
| Pistoia | 0 | 53.206 | 275.994 | 329.200 | 31.501 | 57.737 | 196.352 | 285.590 | 3.150.100,0 | 8,5 | -28,9 | -13,2 |
| Prato | 51.237 | 9.264 | 260.019 | 320.520 | 33.607 | 101.042 | 168.142 | 302.791 | -34,4 | 990,7 | -35,3 | -5,5 |
| Siena | 0 | 159.289 | 211.289 | 370.578 | 74.895 | 107.339 | 146.411 | 328.645 | 7489500,0 | -32,6 | -30,7 | -11,3 |
| Perugia | 182.367 | 225.676 | 34.689 | 442.732 | 448.496 | 239.246 | 693.373 | 1.381.115 | 145,9 | 6,0 | 1.898,8 | 212,0 |
| Terni | 45.354 | 21.007 | 0 | 66.361 | 63.108 | 63.142 | 241.936 | 368.186 | 39,1 | 200,6 | 24.193.600,0 | 454,8 |
| Ancona | 0 | 194.749 | 352.918 | 547.667 | 591.385 | 825.076 | 75.334 | 1.491.795 | 59.138.500,0 | 323,7 | -78,7 | 172,4 |
| Ascoli Piceno | 43.118 | 142.911 | 238.648 | 424.677 | 27.603 | 687.111 | 284.099 | 998.813 | -36,0 | 380,8 | 19,0 | 135,2 |
| Macerata | 0 | 169.719 | 76.803 | 246.522 | 32.394 | 479.367 | 359.678 | 871.439 | 3.239.400,0 | 182,4 | 368,3 | 253,5 |
| Pesaro e Urbino | 0 | 189.062 | 131.287 | 320.349 | 253.817 | 365.811 | 535.069 | 1.154.697 | 25.381.700,0 | 93,5 | 307,6 | 260,4 |
| Roma | 67.425 | 2.306.368 | 397.117 | 2.770.910 | 536.441 | 4.045.971 | 190.249 | 4.772.661 | 695,6 | 75,4 | -52,1 | 72,2 |
| Frosinone | 0 | 294.156 | 164.378 | 458.534 | 506.324 | 284.564 | 83.361 | 874.249 | 50.632.400,0 | -3,3 | -49,3 | 90,7 |
| Latina | 0 | 141.440 | 65.042 | 206.482 | 0 | 13.637 | 156.402 | 170.039 | 0,0 | -90,4 | 140,5 | -17,6 |
| Rieti | 0 | 6.738 | 85.139 | 91.877 | 42.259 | 3.052 | 13.763 | 59.074 | 4.225.900,0 | -54,7 | -83,8 | -35,7 |
| Viterbo | 23.779 | 117.280 | 70.017 | 211.076 | 209.474 | 2.924 | 720 | 213.118 | 780,9 | -97,5 | -99,0 | 1,0 |
| L'Aquila | 65.820 | 221.882 | 656.141 | 943.843 | 197.811 | 403.532 | 89.362 | 690.705 | 200,5 | 81,9 | -86,4 | -26,8 |
| Chieti | 7.942 | 318.690 | 551.050 | 877.682 | 122.419 | 628.154 | 0 | 750.573 | 1.441,4 | 97,1 | -100,0 | -14,5 |
| Pescara | 155.713 | 210.652 | 186.616 | 552.981 | 85.683 | 285.852 | 0 | 371.535 | -45,0 | 35,7 | -100,0 | -32,8 |
| Teramo | 138.707 | 4.080 | 1.520 | 144.307 | 95.627 | 340.737 | 330.452 | 766.816 | -31,1 | 8.251,4 | 21.640,3 | 431,4 |
| Campobasso | 253.644 | 12.738 | 1.120 | 267.502 | 172.918 | 184 | 0 | 173.102 | -31,8 | -98,6 | -100,0 | -35,3 |
| Isernia | 32.258 | 80.376 | 0 | 112.634 | 36.598 | 736 | 0 | 37.334 | 13,5 | -99,1 | 0,0 | -66,9 |
| Napoli | 134.169 | 502.510 | 570.297 | 1.206.976 | 245.862 | 1.888.176 | 660.877 | 2.794.915 | 83,2 | 275,7 | 15,9 | 131,6 |
| Avellino | 0 | 33.165 | 87.289 | 120.454 | 135.728 | 42.512 | 524.483 | 702.723 | 13.572.800,0 | 28,2 | 500,9 | 483,4 |
| Benevento | 0 | 29.120 | 63.231 | 92.351 | 74.562 | 30.739 | 159.661 | 264.962 | 7.456.200,0 | 5,6 | 152,5 | 186,9 |
| Caserta | 0 | 206.690 | 344.151 | 550.841 | 130.109 | 252.222 | 313.763 | 696.094 | 13.010.900,0 | 22,0 | -8,8 | 26,4 |
| Salerno | 0 | 191.715 | 322.136 | 513.851 | 209.397 | 365.935 | 169.964 | 745.296 | 20.939.700,0 | 90,9 | -47,2 | 45,0 |
| Bari | 23.920 | 486.659 | 135.150 | 645.729 | 681.405 | 786.894 | 123.272 | 1.591.571 | 2.748,7 | 61,7 | -8,8 | 146,5 |
| Brindisi | 0 | 331 | 0 | 331 | 99.825 | 89.756 | 5.818 | 195.399 | 9.982.500,0 | 27.016,6 | 581.800,0 | 58.932,9 |
| Foggia | 0 | 164.768 | 719 | 165.487 | 149.733 | 630.995 | 64.496 | 845.224 | 14.973.300,0 | 283,0 | 8.870,2 | 410,7 |
| Lecce | 0 | 626.732 | 55.596 | 682.328 | 208.778 | 845.354 | 64.117 | 1.118.249 | 20.877.800,0 | 34,9 | 15,3 | 63,9 |
| Taranto | 0 | 8.569.874 | 1.584 | 8.571.458 | 242.020 | 410.306 | 1.274.414 | 1.926.740 | 24.202.000,0 | -95,2 | 80.355,4 | -77,5 |

| PROVINCE | AGOSTO 2014 | | | | SETTEMBRE 2014 | | | | DIFFERENZA % | | | |
|-----------------|-------------|-----------|-----------|------------------|----------------|-----------|---------|------------------|--------------|--------------|--------------|---------------------|
| | Ordin. | Straord. | Deroga | totale | Ordin. | Straord. | Deroga | totale | Ordin. | Straord. | Deroga | totale |
| Potenza | 18.853 | 437.500 | 85.232 | 541.585 | 242.349 | 217.233 | 2.463 | 462.045 | 1.185,5 | -50,3 | -97,1 | -14,7 |
| Matera | 0 | 52.087 | 0 | 52.087 | 82.760 | 140.384 | 0 | 223.144 | 8.276.000,0 | 169,5 | 0,0 | 328,4 |
| Catanzaro | 0 | 90.326 | 0 | 90.326 | 81.641 | 480 | 0 | 82.121 | 8.164.100,0 | -99,5 | 0,0 | -9,1 |
| Cosenza | 0 | 13.592 | 39.840 | 53.432 | 36.034 | 316.862 | 9.984 | 362.880 | 3.603.400,0 | 2.231,2 | -74,9 | 579,1 |
| Crotone | 0 | 118.389 | 2.180 | 120.569 | 0 | 113.648 | 0 | 113.648 | 0 | -4,0 | -100,0 | -5,7 |
| Reggio Calabria | 0 | 48.360 | 0 | 48.360 | 10.427 | 714.924 | 0 | 725.351 | 1.042.700,0 | 1.378,3 | 0,0 | 1.399,9 |
| Vibo Valentia | 0 | 0 | 0 | 0 | 6.423 | 38.160 | 0 | 44.583 | 642.300,0 | 3.816.000,0 | 0,0 | 4.458.300,0 |
| Palermo | 0 | 5.443.177 | 3.546.175 | 8.989.352 | 178.760 | 868.759 | 178.053 | 1.225.572 | 17.876.000,0 | -84,0 | -95,0 | -86,4 |
| Agrigento | 2.187 | 0 | 21.654 | 23.841 | 0 | 75.258 | 3.681 | 78.939 | -100,0 | 7.525.800,0 | -83,0 | 231,1 |
| Caltanissetta | 4.772 | 198.205 | 16.616 | 219.593 | 2.950 | 48.945 | 9.316 | 61.211 | -38,2 | -75,3 | -43,9 | -72,1 |
| Catania | 0 | 635.849 | 46.274 | 682.123 | 159.330 | 379.767 | 81.107 | 620.204 | 15.933.000,0 | -40,3 | 75,3 | -9,1 |
| Enna | 0 | 1.186 | 0 | 1.186 | 7.988 | 2.120 | 0 | 10.108 | 798.800,0 | 78,8 | 0,0 | 752,3 |
| Messina | 0 | 33.208 | 0 | 33.208 | 6.067 | 439.042 | 34.056 | 479.165 | 606.700,0 | 1.222,1 | 3.405.600,0 | 1.342,9 |
| Ragusa | 0 | 5.512 | 36.510 | 42.022 | 47.917 | 32.704 | 1.712 | 82.333 | 4.791.700,0 | 493,3 | -95,3 | 95,9 |
| Siracusa | 0 | 0 | 2.247 | 2.247 | 45.216 | 18.076 | 12.056 | 75.348 | 4.521.600,0 | 1.807.600,0 | 436,5 | 3.253,3 |
| Trapani | 0 | 0 | 0 | 0 | 45.546 | 186.661 | 12.143 | 244.350 | 4.554.600,0 | 18.666.100,0 | 1.214.300,0 | 24.435.000,0 |
| Cagliari | 21.281 | 145.970 | 0 | 167.251 | 86.594 | 159.684 | 151.507 | 397.785 | 306,9 | 9,4 | 15.150.700,0 | 137,8 |
| Nuoro | 0 | 59.280 | 0 | 59.280 | 367 | 72.380 | 2.232 | 74.979 | 36.700,0 | 22,1 | 223.200,0 | 26,5 |
| Oristano | 0 | 0 | 0 | 0 | 18.237 | 27.735 | 1.961 | 47.933 | 1.823.700,0 | 2.773.500,0 | 196.100,0 | 4.793.300,0 |
| Sassari | 0 | 97.473 | 0 | 97.473 | 89.632 | 1.350.306 | 0 | 1.439.938 | 8.963.200,0 | 1.285,3 | 0,0 | 1.377,3 |

La cassa integrazione per RAMO DI ATTIVITA'

SETTEMBRE 2014

(confronto con Agosto 2014)

MACRO AREA

CASSA INTEGRAZIONE PER SETTORE PRODUTTIVO (AGOSTO-SETTEMBRE 2014)

| MACRO AREE | AGOSTO 2014 | | | | | | SETTEMBRE 2014 | | | | | |
|--------------------|-------------------|------------------|------------------|------------------|---------------|-------------------|-------------------|-------------------|------------------|-------------------|----------------|--------------------|
| | Industria | Edilizia | Artigian. | Comm. | Settori vari | totale | Industria | Edilizia | Artigian. | Comm. | Settori vari | totale |
| NORD | 31.158.503 | 1.892.966 | 245.031 | 2.610.819 | 18.881 | 35.926.200 | 48.755.805 | 7.063.378 | 2.129.909 | 5.708.472 | 125.110 | 63.782.674 |
| CENTRO | 5.114.852 | 1.046.313 | 1.176.081 | 2.656.551 | 24.457 | 10.018.254 | 14.438.738 | 2.031.448 | 1.637.631 | 2.023.989 | 30.155 | 20.161.961 |
| MEZZOGIORNO | 21.244.660 | 471.489 | 269.284 | 4.662.740 | 24.517 | 26.672.690 | 14.715.407 | 2.171.289 | 226.392 | 3.383.135 | 26.652 | 20.522.875 |
| ITALIA | 57.518.015 | 3.410.768 | 1.690.396 | 9.930.110 | 67.855 | 72.617.144 | 77.909.950 | 11.266.115 | 3.993.932 | 11.115.596 | 181.917 | 104.467.510 |

REGIONI E PROVINCE AUTONOME: ORE AUTORIZZATE PER SETTORE PRODUTTIVO (AGOSTO-SETTEMBRE 2014)

| REGIONI E PROV. AUTONOME | AGOSTO 2014 | | | | | | SETTEMBRE 2014 | | | | | |
|-----------------------------------|-------------------|------------------|------------------|------------------|---------------|-------------------|-------------------|-------------------|------------------|-------------------|----------------|--------------------|
| | Industria | Edilizia | Artigian. | Comm. | Settori vari | totale | Industria | Edilizia | Artigian. | Comm. | Settori vari | totale |
| Piemonte | 17.532.785 | 201.665 | 3.948 | 1.137.894 | 0 | 18.876.292 | 10.543.756 | 938.674 | 479.914 | 963.404 | 9.613 | 12.935.361 |
| Valle d'Aosta | 14.346 | 15.236 | 536 | 15.974 | 0 | 46.092 | 32.115 | 19.007 | 520 | 2.789 | 0 | 54.431 |
| Liguria | 182.406 | 152.748 | 29.209 | 124.848 | 0 | 489.211 | 936.302 | 212.808 | 8.961 | 155.803 | 0 | 1.313.874 |
| Lombardia | 6.799.534 | 584.470 | 161.424 | 628.191 | 9.840 | 8.183.459 | 24.716.663 | 2.266.594 | 3.664 | 848.945 | 0 | 27.835.866 |
| Bolzano | 480.177 | 152.888 | 7.638 | 15.653 | 0 | 656.356 | 30.172 | 356.055 | 0 | 5.117 | 0 | 391.344 |
| Trento | 94.079 | 110.720 | 3.052 | 24.097 | 0 | 231.948 | 165.783 | 236.617 | 10.832 | 4.522 | 0 | 417.754 |
| Veneto | 2.333.561 | 107.587 | 13.382 | 138.886 | 0 | 2.593.416 | 5.577.041 | 1.591.805 | 1.215.876 | 1.087.298 | 13.825 | 9.485.845 |
| Friuli V.G. | 1.581.800 | 151.171 | 240 | 328.675 | 0 | 2.061.886 | 1.969.148 | 299.310 | 188.101 | 351.365 | 4.587 | 2.812.511 |
| Emilia Romagna | 2.139.815 | 416.481 | 25.602 | 196.601 | 9.041 | 2.787.540 | 4.784.825 | 1.142.508 | 222.041 | 2.289.229 | 97.085 | 8.535.688 |
| Toscana | 2.075.778 | 406.521 | 597.716 | 1.134.179 | 16.873 | 4.231.067 | 6.029.670 | 604.931 | 556.116 | 610.600 | 5.458 | 7.806.775 |
| Umbria | 437.430 | 27.316 | 11.359 | 32.208 | 780 | 509.093 | 802.419 | 290.286 | 302.393 | 349.392 | 4.811 | 1.749.301 |
| Marche | 690.906 | 143.387 | 490.814 | 214.108 | 0 | 1.539.215 | 2.928.046 | 427.102 | 735.723 | 422.657 | 3.216 | 4.516.744 |
| Lazio | 1.910.738 | 469.089 | 76.192 | 1.276.056 | 6.804 | 3.738.879 | 4.678.603 | 709.129 | 43.399 | 641.340 | 16.670 | 6.089.141 |
| Abruzzo | 1.582.965 | 57.720 | 197.717 | 680.288 | 123 | 2.518.813 | 1.792.226 | 264.642 | 116.937 | 405.484 | 340 | 2.579.629 |
| Molise | 296.743 | 4.007 | 0 | 60.862 | 18.524 | 380.136 | 182.549 | 27.427 | 0 | 460 | 0 | 210.436 |
| Campania | 1.233.945 | 178.321 | 43.439 | 1.023.266 | 5.502 | 2.484.473 | 3.721.051 | 421.956 | 38.596 | 1.007.477 | 14.910 | 5.203.990 |
| Puglia | 9.559.862 | 7.752 | 8.063 | 489.288 | 368 | 10.065.333 | 3.767.668 | 479.974 | 64.870 | 1.364.671 | 0 | 5.677.183 |
| Basilicata | 562.528 | 29.597 | 0 | 1.547 | 0 | 593.672 | 496.878 | 146.796 | 0 | 41.515 | 0 | 685.189 |
| Calabria | 190.480 | 56 | 0 | 122.151 | 0 | 312.687 | 460.019 | 546.478 | 0 | 312.102 | 9.984 | 1.328.583 |
| Sicilia | 7.632.991 | 113.475 | 20.065 | 2.227.041 | 0 | 9.993.572 | 2.507.945 | 179.327 | 5.989 | 182.551 | 1.418 | 2.877.230 |
| Sardegna | 185.146 | 80.561 | 0 | 58.297 | 0 | 324.004 | 1.787.071 | 104.689 | 0 | 68.875 | 0 | 1.960.635 |
| ITALIA | 57.518.015 | 3.410.768 | 1.690.396 | 9.930.110 | 67.855 | 72.617.144 | 77.909.950 | 11.266.115 | 3.993.932 | 11.115.596 | 181.917 | 104.467.510 |

DATI REGIONALI: VARIAZIONE % CASSA INTEGRAZIONE PER SETTORE PRODUTTIVO

AGOSTO-SETTEMBRE 2014

| REGIONI E PROV. AUTONOME | Diff% | | | | | |
|-----------------------------|---------------------|--------------------|-----------------------|---------------------|------------------------|------------------|
| | Diff % Industria | Diff % Edilizia | Diff % Artigianato | Diff % Commercio | Diff % Settori vari | Diff % totale |
| Piemonte | -39,9 | 365,5 | 12.055,9 | -15,3 | 961.300,0 | -31,5 |
| Valle d'Aosta | 123,9 | 24,8 | -3,0 | -82,5 | 0,0 | 18,1 |
| Liguria | 413,3 | 39,3 | -69,3 | 24,8 | 0,0 | 168,6 |
| Lombardia | 263,5 | 287,8 | -97,7 | 35,1 | -100,0 | 240,1 |
| Bolzano | -93,7 | 132,9 | -100,0 | -67,3 | 0,0 | -40,4 |
| Trento | 76,2 | 113,7 | 254,9 | -81,2 | 0,0 | 80,1 |
| Veneto | 139,0 | 1.379,6 | 8.985,9 | 682,9 | 1.382.500,0 | 265,8 |
| Friuli Venezia Giulia | 24,5 | 98,0 | 78.275,4 | 6,9 | 458.700,0 | 36,4 |
| Emilia Romagna | 123,6 | 174,3 | 767,3 | 1.064,4 | 973,8 | 206,2 |
| Toscana | 190,5 | 48,8 | -7,0 | -46,2 | -67,7 | 84,5 |
| Umbria | 83,4 | 962,7 | 2.562,1 | 984,8 | 516,8 | 243,6 |
| Marche | 323,8 | 197,9 | 49,9 | 97,4 | 321.600,0 | 193,4 |
| Lazio | 144,9 | 51,2 | -43,0 | -49,7 | 145,0 | 62,9 |
| Abruzzo | 13,2 | 358,5 | -40,9 | -40,4 | 176,4 | 2,4 |
| Molise | -38,5 | 584,5 | 0,0 | -99,2 | -100,0 | -44,6 |
| Campania | 201,6 | 136,6 | -11,1 | -1,5 | 171,0 | 109,5 |
| Puglia | -60,6 | 6.091,6 | 704,5 | 178,9 | -100,0 | -43,6 |
| Basilicata | -11,7 | 396,0 | 0,0 | 2.583,6 | 0,0 | 15,4 |
| Calabria | 141,5 | 975.753,6 | 0,0 | 155,5 | 998.400,0 | 324,9 |
| Sicilia | -67,1 | 58,0 | -70,2 | -91,8 | 141.800,0 | -71,2 |
| Sardegna | 865,2 | 29,9 | 0,0 | 18,1 | 0,0 | 505,1 |
| ITALIA | 35,5 | 230,3 | 136,3 | 11,9 | 168,1 | 43,9 |

SETTEMBRE 2014

(confronto con Settembre 2013)

MACRO AREA

CASSA INTEGRAZIONE (ORE AUTORIZZATE)

SETTEMBRE 2013-SETTEMBRE 2014

| MACRO AREE | SETTEMBRE 2013 | | | | SETTEMBRE 2014 | | | | DIFFERENZA % | | | |
|--------------------|-------------------|-------------------|-------------------|-------------------|-------------------|-------------------|-------------------|--------------------|--------------|---------------|-------------|-------------|
| | Ordinaria | Straordinaria | DEROGA | totale | Ordinaria | Straordinaria | DEROGA | totale | Ordinaria | Straordinaria | DEROGA | totale |
| NORD | 20.329.826 | 23.586.820 | 10.749.716 | 54.666.362 | 14.029.098 | 39.562.098 | 10.191.478 | 63.782.674 | -31,0 | 67,7 | -5,2 | 16,7 |
| CENTRO | 6.140.839 | 8.036.971 | 2.916.338 | 17.094.148 | 3.537.693 | 12.552.351 | 4.071.917 | 20.161.961 | -42,4 | 56,2 | 39,6 | 17,9 |
| MEZZOGIORNO | 5.664.524 | 9.399.970 | 5.020.396 | 20.084.890 | 4.036.713 | 12.205.212 | 4.280.950 | 20.522.875 | -28,7 | 29,8 | -14,7 | 2,2 |
| ITALIA | 32.135.189 | 41.023.761 | 18.686.450 | 91.845.400 | 21.603.504 | 64.319.661 | 18.544.345 | 104.467.510 | -32,8 | 56,8 | -0,8 | 13,7 |

REGIONI e PROVINCE AUTONOME: ORE AUTORIZZATE DI CASSA INTEGRAZIONE (SETTEMBRE 2013-SETTEMBRE 2014)

| REGIONI E P.AUTONOME | SETTEMBRE 2013 | | | | SETTEMBRE 2014 | | | | DIFFERENZA % | | | |
|-----------------------|-------------------|-------------------|-------------------|-------------------|-------------------|-------------------|-------------------|--------------------|--------------|---------------|-------------|--------------|
| | Ordinaria | Straordinaria | DEROGA | totale | Ordinaria | Straordinaria | DEROGA | totale | Ordinaria | Straordinaria | DEROGA | totale |
| Piemonte | 3.596.273 | 5.749.453 | 1.266.715 | 10.612.441 | 3.548.889 | 7.406.271 | 1.980.201 | 12.935.361 | -1,3 | 28,8 | 56,3 | 21,9 |
| Valle d'Aosta | 71.651 | 0 | 2.020 | 73.671 | 29.006 | 16.404 | 9.021 | 54.431 | -59,5 | 1640400,0 | 346,6 | -26,1 |
| Liguria | 447.736 | 191.309 | 273.671 | 912.716 | 269.110 | 924.909 | 119.855 | 1.313.874 | -39,9 | 383,5 | -56,2 | 44,0 |
| Lombardia | 10.976.112 | 10.279.201 | 5.678.400 | 26.933.713 | 6.384.748 | 21.379.572 | 71.546 | 27.835.866 | -41,8 | 108,0 | -98,7 | 3,3 |
| Bolzano | 400.628 | 2.000 | 11.903 | 414.531 | 329.045 | 57.987 | 4.312 | 391.344 | -17,9 | 2799,4 | -63,8 | -5,6 |
| Trento | 82.973 | 179.698 | 6.975 | 269.646 | 156.289 | 245.670 | 15.795 | 417.754 | 88,4 | 36,7 | 126,5 | 54,9 |
| Veneto | 2.950.860 | 2.824.604 | 1.385.951 | 7.161.415 | 1.881.908 | 5.196.766 | 2.407.171 | 9.485.845 | -36,2 | 84,0 | 73,7 | 32,5 |
| Friuli Venezia Giulia | 522.882 | 405.082 | 217.344 | 1.145.308 | 385.499 | 1.741.725 | 685.287 | 2.812.511 | -26,3 | 330,0 | 215,3 | 145,6 |
| Emilia Romagna | 1.280.711 | 3.955.473 | 1.906.737 | 7.142.921 | 1.044.604 | 2.592.794 | 4.898.290 | 8.535.688 | -18,4 | -34,5 | 156,9 | 19,5 |
| Toscana | 882.683 | 3.862.687 | 163.885 | 4.909.255 | 826.392 | 5.542.450 | 1.437.933 | 7.806.775 | -6,4 | 43,5 | 777,4 | 59,0 |
| Umbria | 329.075 | 506.683 | 472.828 | 1.308.586 | 511.604 | 302.388 | 935.309 | 1.749.301 | 55,5 | -40,3 | 97,8 | 33,7 |
| Marche | 2.321.295 | 868.597 | 722.009 | 3.911.901 | 905.199 | 2.357.365 | 1.254.180 | 4.516.744 | -61,0 | 171,4 | 73,7 | 15,5 |
| Lazio | 2.607.786 | 2.799.004 | 1.557.616 | 6.964.406 | 1.294.498 | 4.350.148 | 444.495 | 6.089.141 | -50,4 | 55,4 | -71,5 | -12,6 |
| Abruzzo | 1.660.446 | 2.002.835 | 278.987 | 3.942.268 | 501.540 | 1.658.275 | 419.814 | 2.579.629 | -69,8 | -17,2 | 50,5 | -34,6 |
| Molise | 426.082 | 17.921 | 64.060 | 508.063 | 209.516 | 920 | 0 | 210.436 | -50,8 | -94,9 | -100,0 | -58,6 |
| Campania | 1.214.984 | 2.603.822 | 2.539.116 | 6.357.922 | 795.658 | 2.579.584 | 1.828.748 | 5.203.990 | -34,5 | -0,9 | -28,0 | -18,1 |
| Puglia | 1.623.047 | 1.758.789 | 474.937 | 3.856.773 | 1.381.761 | 2.763.305 | 1.532.117 | 5.677.183 | -14,9 | 57,1 | 222,6 | 47,2 |
| Basilicata | 188.173 | 441.040 | 10.868 | 640.081 | 325.109 | 357.617 | 2.463 | 685.189 | 72,8 | -18,9 | -77,3 | 7,0 |
| Calabria | 67.668 | 524.413 | 6.381 | 598.462 | 134.525 | 1.184.074 | 9.984 | 1.328.583 | 98,8 | 125,8 | 56,5 | 122,0 |
| Sicilia | 356.663 | 1.559.434 | 783.717 | 2.699.814 | 493.774 | 2.051.332 | 332.124 | 2.877.230 | 38,4 | 31,5 | -57,6 | 6,6 |
| Sardegna | 127.461 | 491.716 | 862.330 | 1.481.507 | 194.830 | 1.610.105 | 155.700 | 1.960.635 | 52,9 | 227,4 | -81,9 | 32,3 |
| ITALIA | 32.135.189 | 41.023.761 | 18.686.450 | 91.845.400 | 21.603.504 | 64.319.661 | 18.544.345 | 104.467.510 | -32,8 | 56,8 | -0,8 | 13,7 |

STIME UIL: LAVORATORI IN CASSA INTEGRAZIONE* (SETTEMBRE 2013-SETTEMBRE 2014)

| REGIONI E P.AUTONOME | SETTEMBRE 2013 | | | | SETTEMBRE 2014 | | | | DIFFERENZA (val.assoluti) | | | |
|-----------------------|----------------|----------------|----------------|----------------|----------------|----------------|----------------|----------------|---------------------------|----------------|-------------|---------------|
| | Ordinaria | Straordinaria | DEROGA | totale | Ordinaria | Straordinaria | DEROGA | totale | Ordinaria | Straordinaria | DEROGA | totale |
| Piemonte | 21.155 | 33.820 | 7.451 | 62.426 | 20.876 | 43.566 | 11.648 | 76.090 | -279 | 9.746 | 4.197 | 13.664 |
| Valle d'Aosta | 421 | 0 | 12 | 433 | 171 | 96 | 53 | 320 | -250 | 96 | 41 | -113 |
| Liguria | 2.634 | 1.125 | 1.610 | 5.369 | 1.583 | 5.441 | 705 | 7.729 | -1.051 | 4.316 | -905 | 2.360 |
| Lombardia | 64.565 | 60.466 | 33.402 | 158.434 | 37.557 | 125.762 | 421 | 163.740 | -27.008 | 65.296 | -32.981 | 5.306 |
| Bolzano | 2.357 | 12 | 70 | 2.438 | 1.936 | 341 | 25 | 2.302 | -421 | 329 | -45 | -136 |
| Trento | 488 | 1.057 | 41 | 1.586 | 919 | 1.445 | 93 | 2.457 | 431 | 388 | 52 | 871 |
| Veneto | 17.358 | 16.615 | 8.153 | 42.126 | 11.070 | 30.569 | 14.160 | 55.799 | -6.288 | 13.954 | 6.007 | 13.673 |
| Friuli Venezia Giulia | 3.076 | 2.383 | 1.278 | 6.737 | 2.268 | 10.245 | 4.031 | 16.544 | -808 | 7.862 | 2.753 | 9.807 |
| Emilia Romagna | 7.534 | 23.267 | 11.216 | 42.017 | 6.145 | 15.252 | 28.813 | 50.210 | -1.389 | -8.015 | 17.597 | 8.193 |
| Toscana | 5.192 | 22.722 | 964 | 28.878 | 4.861 | 32.603 | 8.458 | 45.922 | -331 | 9.881 | 7.494 | 17.044 |
| Umbria | 1.936 | 2.980 | 2.781 | 7.698 | 3.009 | 1.779 | 5.502 | 10.290 | 1.073 | -1.201 | 2.721 | 2.592 |
| Marche | 13.655 | 5.109 | 4.247 | 23.011 | 5.325 | 13.867 | 7.378 | 26.569 | -8.330 | 8.758 | 3.131 | 3.558 |
| Lazio | 15.340 | 16.465 | 9.162 | 40.967 | 7.615 | 25.589 | 2.615 | 35.818 | -7.725 | 9.124 | -6.547 | -5.149 |
| Abruzzo | 9.767 | 11.781 | 1.641 | 23.190 | 2.950 | 9.755 | 2.469 | 15.174 | -6.817 | -2.026 | 828 | -8.016 |
| Molise | 2.506 | 105 | 377 | 2.989 | 1.232 | 5 | 0 | 1.238 | -1.274 | -100 | -377 | -1.751 |
| Campania | 7.147 | 15.317 | 14.936 | 37.400 | 4.680 | 15.174 | 10.757 | 30.612 | -2.467 | -143 | -4.179 | -6.788 |
| Puglia | 9.547 | 10.346 | 2.794 | 22.687 | 8.128 | 16.255 | 9.012 | 33.395 | -1.419 | 5.909 | 6.218 | 10.708 |
| Basilicata | 1.107 | 2.594 | 64 | 3.765 | 1.912 | 2.104 | 14 | 4.031 | 805 | -490 | -50 | 266 |
| Calabria | 398 | 3.085 | 38 | 3.520 | 791 | 6.965 | 59 | 7.815 | 393 | 3.880 | 21 | 4.295 |
| Sicilia | 2.098 | 9.173 | 4.610 | 15.881 | 2.905 | 12.067 | 1.954 | 16.925 | 807 | 2.894 | -2.656 | 1.044 |
| Sardegna | 750 | 2.892 | 5.073 | 8.715 | 1.146 | 9.471 | 916 | 11.533 | 396 | 6.579 | -4.157 | 2.818 |
| ITALIA | 189.031 | 241.316 | 109.920 | 540.267 | 127.079 | 378.351 | 109.084 | 614.515 | -61.952 | 137.035 | -836 | 74.248 |

* La stima non tiene conto dell'effetto del cosiddetto tiraggio (cioè di quante ore sono state effettivamente utilizzate dall'impresa)

REGIONI e PROVINCE AUTONOME
VARIAZIONI PERCENTUALI SETTEMBRE 2013-SETTEMBRE 2014

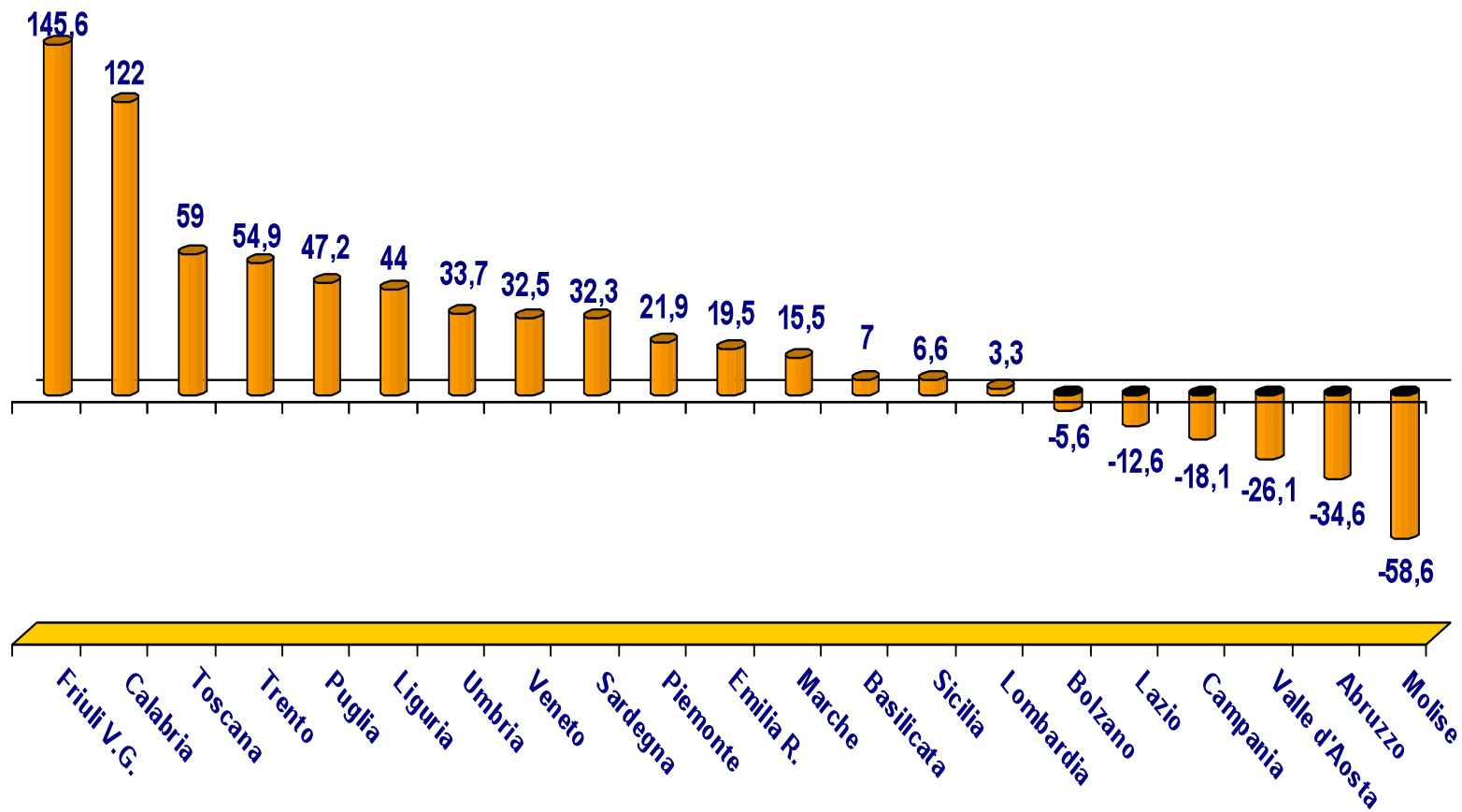

PROVINCE: ORE AUTORIZZATE DI CASSA INTEGRAZIONE

SETTEMBRE 2013-SETTEMBRE 2014

| PROVINCE | SETTEMBRE 2013 | | | | SETTEMBRE 2014 | | | | DIFFERENZA % | | | |
|-------------|----------------|-----------|-----------|------------------|----------------|-----------|---------|------------------|--------------|--------------|--------------|--------------|
| | Ordin. | Straord. | Deroga | totale | Ordin. | Straord. | Deroga | totale | Ordin. | Straord. | Deroga | totale |
| Torino | 701.610 | 3.833.628 | 637.623 | 5.172.861 | 1.632.897 | 4.413.072 | 979.465 | 7.025.434 | 132,7 | 15,1 | 53,6 | 35,8 |
| Alessandria | 475.622 | 329.325 | 140.466 | 945.413 | 413.469 | 424.427 | 294.975 | 1.132.871 | -13,1 | 28,9 | 110,0 | 19,8 |
| Asti | 168.397 | 85.208 | 30.512 | 284.117 | 74.687 | 241.203 | 124.957 | 440.847 | -55,6 | 183,1 | 309,5 | 55,2 |
| Biella | 124.636 | 107.774 | 31.951 | 264.361 | 223.781 | 635.818 | 96.313 | 955.912 | 79,5 | 490,0 | 201,4 | 261,6 |
| Cuneo | 403.421 | 940.704 | 226.978 | 1.571.103 | 187.346 | 1.049.982 | 220.986 | 1.458.314 | -53,6 | 11,6 | -2,6 | -7,2 |
| Novara | 790.201 | 341.851 | 131.577 | 1.263.629 | 525.511 | 564.971 | 159.306 | 1.249.788 | -33,5 | 65,3 | 21,1 | -1,1 |
| Verbania | 0 | 3.360 | 24.362 | 27.722 | 251.743 | 17.945 | 27.512 | 297.200 | 25.174.300,0 | 434,1 | 12,9 | 972,1 |
| Vercelli | 932.386 | 107.603 | 43.246 | 1.083.235 | 239.455 | 58.853 | 76.687 | 374.995 | -74,3 | -45,3 | 77,3 | -65,4 |
| Aosta | 71.651 | 0 | 2.020 | 73.671 | 29.006 | 16.404 | 9.021 | 54.431 | -59,5 | 1.640.400,0 | 346,6 | -26,1 |
| Genova | 225.333 | 63.018 | 213.938 | 502.289 | 105.100 | 304.767 | 90.967 | 500.834 | -53,4 | 383,6 | -57,5 | -0,3 |
| Imperia | 39.851 | 29.462 | 4.401 | 73.714 | 14.239 | 110.966 | 3.138 | 128.343 | -64,3 | 276,6 | -28,7 | 74,1 |
| La Spezia | 96.295 | 28.897 | 42.303 | 167.495 | 44.587 | 472.288 | 23.230 | 540.105 | -53,7 | 1.534,4 | -45,1 | 222,5 |
| Savona | 86.257 | 69.932 | 13.029 | 169.218 | 105.184 | 36.888 | 2.520 | 144.592 | 21,9 | -47,3 | -80,7 | -14,6 |
| Milano | 2.226.964 | 3.166.319 | 1.671.223 | 7.064.506 | 1.803.335 | 8.134.073 | 36.898 | 9.974.306 | -19,0 | 156,9 | -97,8 | 41,2 |
| Bergamo | 2.446.200 | 763.403 | 1.058.057 | 4.267.660 | 566.070 | 1.531.674 | 0 | 2.097.744 | -76,9 | 100,6 | -100,0 | -50,8 |
| Brescia | 1.826.288 | 1.377.123 | 519.353 | 3.722.764 | 925.094 | 8.107.566 | 8.660 | 9.041.320 | -49,3 | 488,7 | -98,3 | 142,9 |
| Como | 111.710 | 394.464 | 462.206 | 968.380 | 979.445 | 700.313 | 0 | 1.679.758 | 776,8 | 77,5 | -100,0 | 73,5 |
| Cremona | 208.021 | 196.182 | 451.761 | 855.964 | 206.073 | 246.304 | 1.040 | 453.417 | -0,9 | 25,5 | -99,8 | -47,0 |
| Lecco | 1.121.258 | 150.458 | 398.916 | 1.670.632 | 174.508 | 467.298 | 0 | 641.806 | -84,4 | 210,6 | -100,0 | -61,6 |
| Lodi | 58.843 | 544.422 | 156.623 | 759.888 | 84.574 | 26.109 | 0 | 110.683 | 43,7 | -95,2 | -100,0 | -85,4 |
| Mantova | 183.036 | 475.609 | 374.327 | 1.032.972 | 81.819 | 270.052 | 2.340 | 354.211 | -55,3 | -43,2 | -99,4 | -65,7 |
| Pavia | 571.089 | 304.486 | 184.929 | 1.060.504 | 584.986 | 330.547 | 0 | 915.533 | 2,4 | 8,6 | -100,0 | -13,7 |
| Sondrio | 48.398 | 2.160 | 22.100 | 72.658 | 47.138 | 24.312 | 0 | 71.450 | -2,6 | 1.025,6 | -100,0 | -1,7 |
| Varese | 2.174.305 | 2.904.575 | 378.905 | 5.457.785 | 931.706 | 1.541.324 | 22.608 | 2.495.638 | -57,1 | -46,9 | -94,0 | -54,3 |
| Venezia | 488.273 | 411.138 | 434.575 | 1.333.986 | 192.962 | 1.125.731 | 292.790 | 1.611.483 | -60,5 | 173,8 | -32,6 | 20,8 |
| Belluno | 484.217 | 84.397 | 812 | 569.426 | 166.449 | 225.382 | 66.109 | 457.940 | -65,6 | 167,0 | 8.041,5 | -19,6 |
| Padova | 791.043 | 509.742 | 1.816 | 1.302.601 | 432.105 | 793.160 | 580.860 | 1.806.125 | -45,4 | 55,6 | 31.885,7 | 38,7 |
| Rovigo | 303.996 | 113.798 | 948 | 418.742 | 256.645 | 27.076 | 220.693 | 504.414 | -15,6 | -76,2 | 23.179,9 | 20,5 |
| Treviso | 291.676 | 879.463 | 0 | 1.171.139 | 224.248 | 1.268.243 | 564.430 | 2.056.921 | -23,1 | 44,2 | 56.443.000,0 | 75,6 |
| Verona | 392.291 | 395.146 | 553.158 | 1.340.595 | 321.199 | 670.213 | 165.135 | 1.156.547 | -18,1 | 69,6 | -70,1 | -13,7 |
| Vicenza | 199.364 | 430.920 | 394.642 | 1.024.926 | 288.300 | 1.086.961 | 517.154 | 1.892.415 | 44,6 | 152,2 | 31,0 | 84,6 |
| Trieste | 46.616 | 11.440 | 52.877 | 110.933 | 58.677 | 322.057 | 78.225 | 458.959 | 25,9 | 2.715,2 | 47,9 | 313,7 |
| Gorizia | 63.603 | 10.390 | 10.789 | 84.782 | 53.469 | 68.461 | 152.768 | 274.698 | -15,9 | 558,9 | 1.316,0 | 224,0 |
| Pordenone | 251.448 | 383.252 | 102.186 | 736.886 | 180.572 | 550.877 | 182.274 | 913.723 | -28,2 | 43,7 | 78,4 | 24,0 |
| Udine | 161.215 | 0 | 51.492 | 212.707 | 92.781 | 800.330 | 272.020 | 1.165.131 | -42,4 | 80.033.000,0 | 428,3 | 447,8 |

| PROVINCE | SETTEMBRE 2013 | | | | SETTEMBRE 2014 | | | | DIFFERENZA % | | | |
|-----------------|----------------|-----------|-----------|------------------|----------------|-----------|-----------|------------------|--------------|--------------|--------------|--------------|
| | Ordin. | Straord. | Deroga | totale | Ordin. | Straord. | Deroga | totale | Ordin. | Straord. | Deroga | totale |
| Bologna | 382.605 | 819.906 | 993.485 | 2.195.996 | 270.327 | 689.275 | 932.046 | 1.891.648 | -29,3 | -15,9 | -6,2 | -13,9 |
| Ferrara | 87.791 | 132.042 | 10.586 | 230.419 | 62.679 | 459.865 | 291.254 | 813.798 | -28,6 | 248,3 | 2.651,3 | 253,2 |
| Forlì-Cesena | 194.650 | 411.204 | 4.856 | 610.710 | 151.640 | 102.462 | 549.999 | 804.101 | -22,1 | -75,1 | 11.226,2 | 31,7 |
| Modena | 195.785 | 625.869 | 182.607 | 1.004.261 | 76.718 | 279.386 | 1.316.277 | 1.672.381 | -60,8 | -55,4 | 620,8 | 66,5 |
| Parma | 159.959 | 486.612 | 4.112 | 650.683 | 104.476 | 334.036 | 185.145 | 623.657 | -34,7 | -31,4 | 4.402,6 | -4,2 |
| Piacenza | 45.372 | 143.266 | 174.900 | 363.538 | 193.226 | 33.592 | 32.033 | 258.851 | 325,9 | -76,6 | -81,7 | -28,8 |
| Ravenna | 53.395 | 153.602 | 467.579 | 674.576 | 71.786 | 151.416 | 412.327 | 635.529 | 34,4 | -1,4 | -11,8 | -5,8 |
| Reggio Emilia | 85.605 | 582.960 | 65.660 | 734.225 | 39.633 | 268.222 | 222.483 | 530.338 | -53,7 | -54,0 | 238,8 | -27,8 |
| Rimini | 75.549 | 600.012 | 2.952 | 678.513 | 74.119 | 274.540 | 956.726 | 1.305.385 | -1,9 | -54,2 | 32.309,4 | 92,4 |
| Firenze | 139.130 | 1.769.125 | 4.886 | 1.913.141 | 53.860 | 763.297 | 273.802 | 1.090.959 | -61,3 | -56,9 | 5.503,8 | -43,0 |
| Arezzo | 47.341 | 289.369 | 81.063 | 417.773 | 125.775 | 319.493 | 297.453 | 742.721 | 165,7 | 10,4 | 266,9 | 77,8 |
| Grosseto | 62.901 | 0 | 0 | 62.901 | 69.051 | 482.256 | 12.822 | 564.129 | 9,8 | 48.225.600,0 | 1.282.200,0 | 796,9 |
| Livorno | 85.862 | 377.632 | 1.432 | 464.926 | 56.918 | 2.854.770 | 123.537 | 3.035.225 | -33,7 | 656,0 | 8.526,9 | 552,8 |
| Lucca | 179.190 | 82.557 | 7.464 | 269.211 | 127.666 | 201.319 | 103.497 | 432.482 | -28,8 | 143,9 | 1.286,6 | 60,6 |
| Massa-Carrara | 112.947 | 6.160 | 1.446 | 120.553 | 51.691 | 31.007 | 54.381 | 137.079 | -54,2 | 403,4 | 3.660,8 | 13,7 |
| Pisa | 149.787 | 963.791 | 4.270 | 1.117.848 | 201.428 | 624.190 | 61.536 | 887.154 | 34,5 | -35,2 | 1.341,1 | -20,6 |
| Pistoia | 29.710 | 211.779 | 0 | 241.489 | 31.501 | 57.737 | 196.352 | 285.590 | 6,0 | -72,7 | 19.635.200,0 | 18,3 |
| Prato | 19.506 | 78.789 | 63.324 | 161.619 | 33.607 | 101.042 | 168.142 | 302.791 | 72,3 | 28,2 | 165,5 | 87,3 |
| Siena | 56.309 | 83.485 | 0 | 139.794 | 74.895 | 107.339 | 146.411 | 328.645 | 33,0 | 28,6 | 14.641.100,0 | 135,1 |
| Perugia | 216.551 | 478.405 | 378.311 | 1.073.267 | 448.496 | 239.246 | 693.373 | 1.381.115 | 107,1 | -50,0 | 83,3 | 28,7 |
| Terni | 112.524 | 28.278 | 94.517 | 235.319 | 63.108 | 63.142 | 241.936 | 368.186 | -43,9 | 123,3 | 156,0 | 56,5 |
| Ancona | 1.458.492 | 452.391 | 147.807 | 2.058.690 | 591.385 | 825.076 | 75.334 | 1.491.795 | -59,5 | 82,4 | -49,0 | -27,5 |
| Ascoli Piceno | 358.987 | 92.175 | 186.748 | 637.910 | 27.603 | 687.111 | 284.099 | 998.813 | -92,3 | 645,4 | 52,1 | 56,6 |
| Macerata | 51.203 | 120.615 | 169.157 | 340.975 | 32.394 | 479.367 | 359.678 | 871.439 | -36,7 | 297,4 | 112,6 | 155,6 |
| Pesaro e Urbino | 452.613 | 203.416 | 218.297 | 874.326 | 253.817 | 365.811 | 535.069 | 1.154.697 | -43,9 | 79,8 | 145,1 | 32,1 |
| Roma | 834.543 | 2.408.656 | 1.062.994 | 4.306.193 | 536.441 | 4.045.971 | 190.249 | 4.772.661 | -35,7 | 68,0 | -82,1 | 10,8 |
| Frosinone | 1.002.890 | 82.132 | 109.805 | 1.194.827 | 506.324 | 284.564 | 83.361 | 874.249 | -49,5 | 246,5 | -24,1 | -26,8 |
| Latina | 327.718 | 245.813 | 255.750 | 829.281 | 0 | 13.637 | 156.402 | 170.039 | -100,0 | -94,5 | -38,8 | -79,5 |
| Rieti | 88.817 | 29.920 | 45.545 | 164.282 | 42.259 | 3.052 | 13.763 | 59.074 | -52,4 | -89,8 | -69,8 | -64,0 |
| Viterbo | 353.818 | 32.483 | 83.522 | 469.823 | 209.474 | 2.924 | 720 | 213.118 | -40,8 | -91,0 | -99,1 | -54,6 |
| L'Aquila | 528.544 | 386.191 | 72.578 | 987.313 | 197.811 | 403.532 | 89.362 | 690.705 | -62,6 | 4,5 | 23,1 | -30,0 |
| Chieti | 340.404 | 1.002.493 | 11.779 | 1.354.676 | 122.419 | 628.154 | 0 | 750.573 | -64,0 | -37,3 | -100,0 | -44,6 |
| Pescara | 341.661 | 87.758 | 8.848 | 438.267 | 85.683 | 285.852 | 0 | 371.535 | -74,9 | 225,7 | -100,0 | -15,2 |
| Teramo | 449.837 | 526.393 | 185.782 | 1.162.012 | 95.627 | 340.737 | 330.452 | 766.816 | -78,7 | -35,3 | 77,9 | -34,0 |
| Campobasso | 7.204 | 15.234 | 20.076 | 42.514 | 172.918 | 184 | 0 | 173.102 | 2.300,3 | -98,8 | -100,0 | 307,2 |
| Isernia | 418.878 | 2.687 | 43.984 | 465.549 | 36.598 | 736 | 0 | 37.334 | -91,3 | -72,6 | -100,0 | -92,0 |
| Napoli | 392.968 | 1.333.162 | 1.137.799 | 2.863.929 | 245.862 | 1.888.176 | 660.877 | 2.794.915 | -37,4 | 41,6 | -41,9 | -2,4 |
| Avellino | 228.591 | 1.026.391 | 187.942 | 1.442.924 | 135.728 | 42.512 | 524.483 | 702.723 | -40,6 | -95,9 | 179,1 | -51,3 |
| Benevento | 151.734 | 27.972 | 221.713 | 401.419 | 74.562 | 30.739 | 159.661 | 264.962 | -50,9 | 9,9 | -28,0 | -34,0 |
| Caserta | 93.444 | 89.292 | 626.955 | 809.691 | 130.109 | 252.222 | 313.763 | 696.094 | 39,2 | 182,5 | -50,0 | -14,0 |
| Salerno | 348.247 | 127.005 | 364.707 | 839.959 | 209.397 | 365.935 | 169.964 | 745.296 | -39,9 | 188,1 | -53,4 | -11,3 |
| Bari | 741.916 | 823.526 | 212.555 | 1.777.997 | 681.405 | 786.894 | 123.272 | 1.591.571 | -8,2 | -4,4 | -42,0 | -10,5 |
| Brindisi | 263.693 | 17.666 | 38.743 | 320.102 | 99.825 | 89.756 | 5.818 | 195.399 | -62,1 | 408,1 | -85,0 | -39,0 |
| Foggia | 153.791 | 34.528 | 120.358 | 308.677 | 149.733 | 630.995 | 64.496 | 845.224 | -2,6 | 1.727,5 | -46,4 | 173,8 |
| Lecce | 292.294 | 361.389 | 29.366 | 683.049 | 208.778 | 845.354 | 64.117 | 1.118.249 | -28,6 | 133,9 | 118,3 | 63,7 |
| Taranto | 171.353 | 521.680 | 73.915 | 766.948 | 242.020 | 410.306 | 1.274.414 | 1.926.740 | 41,2 | -21,3 | 1.624,2 | 151,2 |

| PROVINCE | SETTEMBRE 2013 | | | | SETTEMBRE 2014 | | | | DIFFERENZA % | | | |
|-----------------|----------------|----------|---------|----------------|----------------|-----------|---------|------------------|--------------|-------------|--------|--------------|
| | Ordin. | Straord. | Deroga | totale | Ordin. | Straord. | Deroga | totale | Ordin. | Straord. | Deroga | totale |
| Potenza | 25.941 | 29.120 | 1.192 | 56.253 | 242.349 | 217.233 | 2.463 | 462.045 | 8.34,2 | 646,0 | 106,6 | 721,4 |
| Matera | 162.232 | 411.920 | 9.676 | 583.828 | 82.760 | 140.384 | 0 | 223.144 | -49,0 | -65,9 | -100,0 | -61,8 |
| Catanzaro | 0 | 176.049 | 300 | 176.349 | 81.641 | 480 | 0 | 82.121 | 8.164.100,0 | -99,7 | -100,0 | -53,4 |
| Cosenza | 12.921 | 80.837 | 1.872 | 95.630 | 36.034 | 316.862 | 9.984 | 362.880 | 178,9 | 292,0 | 433,3 | 279,5 |
| Crotone | 47.334 | 90.459 | 2.749 | 140.542 | 0 | 113.648 | 0 | 113.648 | -100,0 | 25,6 | -100,0 | -19,1 |
| Reggio Calabria | 2.902 | 173.484 | 1.460 | 177.846 | 10.427 | 714.924 | 0 | 725.351 | 259,3 | 312,1 | -100,0 | 307,9 |
| Vibo Valentia | 4.511 | 3.584 | 0 | 8.095 | 6.423 | 38.160 | 0 | 44.583 | 42,4 | 964,7 | 0,0 | 450,7 |
| Palermo | 0 | 687.371 | 292.021 | 979.392 | 178.760 | 868.759 | 178.053 | 1.225.572 | 17.876.000,0 | 26,4 | -39,0 | 25,1 |
| Agrigento | 66.909 | 0 | 42.470 | 109.379 | 0 | 75.258 | 3.681 | 78.939 | -100,0 | 7.525.800,0 | -91,3 | -27,8 |
| Caltanissetta | 35.152 | 25.245 | 66.323 | 126.720 | 2.950 | 48.945 | 9.316 | 61.211 | -91,6 | 93,9 | -86,0 | -51,7 |
| Catania | 0 | 650.764 | 82.074 | 732.838 | 159.330 | 379.767 | 81.107 | 620.204 | 15.933.000,0 | -41,6 | -1,2 | -15,4 |
| Enna | 39.325 | 45.784 | 69.836 | 154.945 | 7.988 | 2.120 | 0 | 10.108 | -79,7 | -95,4 | -100,0 | -93,5 |
| Messina | 35.557 | 26.664 | 79.674 | 141.895 | 6.067 | 439.042 | 34.056 | 479.165 | -82,9 | 1.546,6 | -57,3 | 237,7 |
| Ragusa | 61.239 | 20.466 | 82.409 | 164.114 | 47.917 | 32.704 | 1.712 | 82.333 | -21,8 | 59,8 | -97,9 | -49,8 |
| Siracusa | 43.293 | 0 | 19.428 | 62.721 | 45.216 | 18.076 | 12.056 | 75.348 | 4,4 | 1.807.600,0 | -37,9 | 20,1 |
| Trapani | 75.188 | 103.140 | 49.482 | 227.810 | 45.546 | 186.661 | 12.143 | 244.350 | -39,4 | 81,0 | -75,5 | 7,3 |
| Cagliari | 18.561 | 446.497 | 530.607 | 995.665 | 86.594 | 159.684 | 151.507 | 397.785 | 366,5 | -64,2 | -71,4 | -60,0 |
| Nuoro | 63.644 | 27.084 | 71.902 | 162.630 | 367 | 72.380 | 2.232 | 74.979 | -99,4 | 167,2 | -96,9 | -53,9 |
| Oristano | 24.021 | 0 | 53.260 | 77.281 | 18.237 | 27.735 | 1.961 | 47.933 | -24,1 | 2.773.500,0 | -96,3 | -38,0 |
| Sassari | 21.235 | 18.135 | 206.561 | 245.931 | 89.632 | 1.350.306 | 0 | 1.439.938 | 322,1 | 7.345,9 | -100,0 | 485,5 |

PERIODO GENNAIO-SETTEMBRE 2014

(confronto con stesso periodo 2013)

MACRO AREA

CASSA INTEGRAZIONE (ORE AUTORIZZATE)

PERIODO GENNAIO-SETTEMBRE 2013-2014

| MACRO AREE | GENNAIO-SETTEMBRE 2013 | | | | GENNAIO-SETTEMBRE 2014 | | | | DIFFERENZA % | | | |
|--------------------|------------------------|--------------------|--------------------|--------------------|------------------------|--------------------|--------------------|--------------------|--------------|---------------|--------------|-------------|
| | Ordinaria | Straordinaria | DEROGA | totale | Ordinaria | Straordinaria | DEROGA | totale | Ordinaria | Straordinaria | DEROGA | totale |
| NORD | 174.563.992 | 210.595.543 | 127.644.879 | 512.804.414 | 119.352.853 | 282.002.253 | 74.948.085 | 476.303.191 | -31,6 | 33,9 | -41,3 | -7,1 |
| CENTRO | 46.246.238 | 61.963.667 | 46.785.101 | 154.995.006 | 34.707.055 | 85.363.232 | 35.094.608 | 155.164.895 | -25,0 | 37,8 | -25,0 | 0,1 |
| MEZZOGIORNO | 51.454.421 | 99.122.172 | 54.472.523 | 205.049.116 | 35.669.796 | 110.245.469 | 41.732.077 | 187.647.342 | -30,7 | 11,2 | -23,4 | -8,5 |
| ITALIA | 272.264.651 | 371.681.382 | 228.902.503 | 872.848.536 | 189.729.704 | 477.610.954 | 151.774.770 | 819.115.428 | -30,3 | 28,5 | -33,7 | -6,2 |

REGIONI e PROVINCE AUTONOME: ORE AUTORIZZATE DI CASSA INTEGRAZIONE (GENNAIO-SETTEMBRE 2013-2014)

| REGIONI E P.AUTONOME | GENNAIO-SETTEMBRE 2013 | | | | GENNAIO-SETTEMBRE 2014 | | | | DIFFERENZA % | | | |
|----------------------|------------------------|--------------------|--------------------|--------------------|------------------------|--------------------|--------------------|--------------------|--------------|---------------|--------------|--------------|
| | Ordinaria | Straordinaria | DEROGA | totale | Ordinaria | Straordinaria | DEROGA | totale | Ordinaria | Straordinaria | DEROGA | totale |
| Piemonte | 39.029.331 | 40.995.035 | 16.266.076 | 96.290.442 | 26.505.326 | 64.814.391 | 8.753.259 | 100.072.976 | -32,1 | 58,1 | -46,2 | 3,9 |
| Valle d'Aosta | 702.015 | 275.326 | 40.403 | 1.017.744 | 599.717 | 229.694 | 124.642 | 954.053 | -14,6 | -16,6 | 208,5 | -6,3 |
| Liguria | 4.349.972 | 5.608.618 | 3.717.937 | 13.676.527 | 2.948.194 | 7.105.033 | 1.561.854 | 11.615.081 | -32,2 | 26,7 | -58,0 | -15,1 |
| Lombardia | 84.655.292 | 85.039.007 | 36.762.995 | 206.457.294 | 57.446.890 | 115.621.963 | 30.310.302 | 203.379.155 | -32,1 | 36,0 | -17,6 | -1,5 |
| Bolzano | 2.649.153 | 2.847.656 | 131.757 | 5.628.566 | 2.479.422 | 1.340.616 | 177.300 | 3.997.338 | -6,4 | -52,9 | 34,6 | -29,0 |
| Trento | 2.399.323 | 2.181.514 | 135.783 | 4.716.620 | 2.193.303 | 2.149.864 | 529.907 | 4.873.074 | -8,6 | -1,5 | 290,3 | 3,3 |
| Veneto | 21.519.459 | 34.899.496 | 33.894.851 | 90.313.806 | 14.814.737 | 44.554.369 | 9.869.548 | 69.238.654 | -31,2 | 27,7 | -70,9 | -23,3 |
| Friuli V.G. | 5.454.322 | 12.097.326 | 2.264.771 | 19.816.419 | 3.712.804 | 16.666.391 | 2.654.302 | 23.033.497 | -31,9 | 37,8 | 17,2 | 16,2 |
| Emilia Romagna | 13.805.125 | 26.651.565 | 34.430.306 | 74.886.996 | 8.652.460 | 29.519.932 | 20.966.971 | 59.139.363 | -37,3 | 10,8 | -39,1 | -21,0 |
| Toscana | 10.584.619 | 20.407.877 | 11.652.031 | 42.644.527 | 6.811.833 | 28.015.148 | 12.153.334 | 46.980.315 | -35,6 | 37,3 | 4,3 | 10,2 |
| Umbria | 4.821.057 | 5.033.422 | 3.742.944 | 13.597.423 | 4.698.901 | 4.183.682 | 2.130.519 | 11.013.102 | -2,5 | -16,9 | -43,1 | -19,0 |
| Marche | 13.575.760 | 9.782.942 | 15.735.660 | 39.094.362 | 6.322.555 | 15.400.528 | 11.858.556 | 33.581.639 | -53,4 | 57,4 | -24,6 | -14,1 |
| Lazio | 17.264.802 | 26.739.426 | 15.654.466 | 59.658.694 | 16.873.766 | 37.763.874 | 8.952.199 | 63.589.839 | -2,3 | 41,2 | -42,8 | 6,6 |
| Abruzzo | 10.155.114 | 14.040.458 | 6.593.551 | 30.789.123 | 5.864.771 | 14.765.922 | 5.145.966 | 25.776.659 | -42,2 | 5,2 | -22,0 | -16,3 |
| Molise | 2.454.321 | 1.482.055 | 567.234 | 4.503.610 | 2.441.854 | 2.524.816 | 368.687 | 5.335.357 | -0,5 | 70,4 | -35,0 | 18,5 |
| Campania | 10.023.463 | 29.393.488 | 16.777.489 | 56.194.440 | 7.868.251 | 26.531.044 | 16.410.517 | 50.809.812 | -21,5 | -9,7 | -2,2 | -9,6 |
| Puglia | 15.521.762 | 25.098.990 | 8.295.709 | 48.916.461 | 10.176.238 | 27.857.661 | 5.990.773 | 44.024.672 | -34,4 | 11,0 | -27,8 | -10,0 |
| Basilicata | 3.929.234 | 3.614.475 | 665.951 | 8.209.660 | 1.915.968 | 8.091.310 | 190.371 | 10.197.649 | -51,2 | 123,9 | -71,4 | 24,2 |
| Calabria | 1.940.677 | 5.584.647 | 1.958.293 | 9.483.617 | 1.423.337 | 6.624.918 | 1.316.002 | 9.364.257 | -26,7 | 18,6 | -32,8 | -1,3 |
| Sicilia | 6.086.213 | 11.143.188 | 12.883.355 | 30.112.756 | 4.567.961 | 13.839.604 | 10.431.244 | 28.838.809 | -24,9 | 24,2 | -19,0 | -4,2 |
| Sardegna | 1.343.637 | 8.764.871 | 6.730.941 | 16.839.449 | 1.411.416 | 10.010.194 | 1.878.517 | 13.300.127 | 5,0 | 14,2 | -72,1 | -21,0 |
| ITALIA | 272.264.651 | 371.681.382 | 228.902.503 | 872.848.536 | 189.729.704 | 477.610.954 | 151.774.770 | 819.115.428 | -30,3 | 28,5 | -33,7 | -6,2 |

STIME UIL: LAVORATORI IN CASSA INTEGRAZIONE* (GENNAIO-SETTEMBRE 2013-2014)

| REGIONI E P.AUTONOME | GENNAIO-SETTEMBRE 2013 | | | | GENNAIO-SETTEMBRE 2014 | | | | DIFFERENZA (val.assoluti) | | | |
|-----------------------|------------------------|----------------|----------------|----------------|------------------------|----------------|---------------|----------------|---------------------------|---------------|----------------|----------------|
| | Ordinaria | Straordinaria | DEROGA | totale | Ordinaria | Straordinaria | DEROGA | totale | Ordinaria | Straordinaria | DEROGA | totale |
| Piemonte | 25.509 | 26.794 | 10.631 | 62.935 | 17.324 | 42.362 | 5.721 | 65.407 | -8.185 | 15.568 | -4.910 | 2.472 |
| Valle d'Aosta | 459 | 180 | 26 | 665 | 392 | 150 | 81 | 624 | -67 | -30 | 55 | -41 |
| Liguria | 2.843 | 3.666 | 2.430 | 8.939 | 1.927 | 4.644 | 1.021 | 7.592 | -916 | 978 | -1.409 | -1.347 |
| Lombardia | 55.330 | 55.581 | 24.028 | 134.939 | 37.547 | 75.570 | 19.811 | 132.928 | -17.783 | 19.989 | -4.217 | -2.011 |
| Bolzano | 1.731 | 1.861 | 86 | 3.679 | 1.621 | 876 | 116 | 2.613 | -110 | -985 | 30 | -1.066 |
| Trento | 1.568 | 1.426 | 89 | 3.083 | 1.434 | 1.405 | 346 | 3.185 | -134 | -21 | 257 | 102 |
| Veneto | 14.065 | 22.810 | 22.153 | 59.029 | 9.683 | 29.121 | 6.451 | 45.254 | -4.382 | 6.311 | -15.702 | -13.775 |
| Friuli Venezia Giulia | 3.565 | 7.907 | 1.480 | 12.952 | 2.427 | 10.893 | 1.735 | 15.055 | -1.138 | 2.986 | 255 | 2.103 |
| Emilia Romagna | 9.023 | 17.419 | 22.503 | 48.946 | 5.655 | 19.294 | 13.704 | 38.653 | -3.368 | 1.875 | -8.799 | -10.293 |
| Toscana | 6.918 | 13.338 | 7.616 | 27.872 | 4.452 | 18.311 | 7.943 | 30.706 | -2.466 | 4.973 | 327 | 2.834 |
| Umbria | 3.151 | 3.290 | 2.446 | 8.887 | 3.071 | 2.734 | 1.392 | 7.198 | -80 | -556 | -1.054 | -1.689 |
| Marche | 8.873 | 6.394 | 10.285 | 25.552 | 4.132 | 10.066 | 7.751 | 21.949 | -4.741 | 3.672 | -2.534 | -3.603 |
| Lazio | 11.284 | 17.477 | 10.232 | 38.993 | 11.029 | 24.682 | 5.851 | 41.562 | -255 | 7.205 | -4.381 | 2.569 |
| Abruzzo | 6.637 | 9.177 | 4.310 | 20.124 | 3.833 | 9.651 | 3.363 | 16.847 | -2.804 | 474 | -947 | -3.277 |
| Molise | 1.604 | 969 | 371 | 2.944 | 1.596 | 1.650 | 241 | 3.487 | -8 | 681 | -130 | 543 |
| Campania | 6.551 | 19.211 | 10.966 | 36.728 | 5.143 | 17.341 | 10.726 | 33.209 | -1.408 | -1.870 | -240 | -3.519 |
| Puglia | 10.145 | 16.405 | 5.422 | 31.972 | 6.651 | 18.208 | 3.916 | 28.774 | -3.494 | 1.803 | -1.506 | -3.198 |
| Basilicata | 2.568 | 2.362 | 435 | 5.366 | 1.252 | 5.288 | 124 | 6.665 | -1.316 | 2.926 | -311 | 1.299 |
| Calabria | 1.268 | 3.650 | 1.280 | 6.198 | 930 | 4.330 | 860 | 6.120 | -338 | 680 | -420 | -78 |
| Sicilia | 3.978 | 7.283 | 8.420 | 19.682 | 2.986 | 9.045 | 6.818 | 18.849 | -992 | 1.762 | -1.602 | -833 |
| Sardegna | 878 | 5.729 | 4.399 | 11.006 | 922 | 6.543 | 1.228 | 8.693 | 44 | 814 | -3.171 | -2.313 |
| ITALIA | 177.951 | 242.929 | 149.609 | 570.489 | 124.006 | 312.164 | 99.199 | 535.370 | -53.945 | 69.235 | -50.410 | -35.119 |

* La stima non tiene conto dell'effetto del cosiddetto tiraggio (cioè di quante ore sono state effettivamente utilizzate dall'impresa)

REGIONI e PROVINCE AUTONOME
VARIAZIONI PERCENTUALI GENNAIO-SETTEMBRE 2013-2014

